Anno XXIV — N. 21 — 19 de Maio de 1923

PREÇO 1$200

Meias de seda "AGUIA"

A Grande Marca Brasileira

Elegancia
Conforto
Durabilidade

Meias para Senhoras, Homens e Meninos.

Exijam sempre a marca

Manufactura Sul Americana de Meias S. A.

Rua Espirito Santo 29 -- S. PAULO

Anno XXIV — N. 21 — 19 de Maio de 1923

PREÇO 1$200

UROLYSAL

(Formula do Dr. Francisco Silveira)

PREPARADO POR ANTONIO J. FERREIRA & C.

DROGUISTAS — PHARMACEUTICOS

Rua Uruguayana, 27 -- Rio de Janeiro

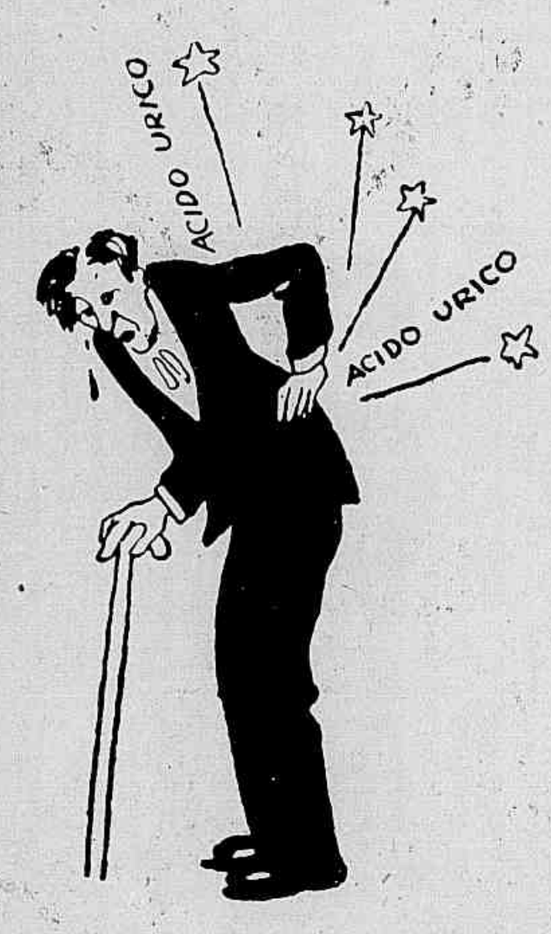

O Maior Dissolvente do Acido Urico

Efficaz no tratamento de:

ARTHRITISMO
RHEUMATISMO GOTTOSO
LITHIASES URICA E BILIAR
AREIAS (GRAVELLA URICA)
ECZEMAS
CYSTITES
PYELITES
PYELONEPHRITES
URETHRITES
AZIA

Expurgar das **Arterias** e dos **Rins** os residuos calcareos com o uso do "**Urolysal**" é evitar a Arterio-Esclerose e as suas funestas consequencias.

Opinião medica:

Illmos. Snrs.

Rio de Janeiro, 6—4—1911.

«Tenho empregado em numerosas manifestações da diathese arthritica o «Urolysal», formula do Dr. Francisco da Silveira, e devo confessar que os resultados têm excedido a minha expectativa.

Na lithiase renal, sobretudo, é a medicação anti-arthritica que me tem satisfeito de um modo mais completo.

Alem disso, sendo o «Urolysal» uma admiravel associação medicamentosa onde se encontram os melhores antisepticos urinarios, tem me prestado magnificos serviços no tratamento das suppurações do apparelho urinario, momentaneamente nas pyelites e cystites chronicas.

Sendo uma medicação destinada a usar-se durante tempo longo, preenche todas as condições que esta circunstancia exige: conservação e dosagem perfeitas, innocuidade absoluta e gosto agradavel.

(Assignado) Dr. Annibal Pereira.
Chefe do Serviço de vias urinarias da Associação dos Empregados no Commercio do Rio de Janeiro
Especialista em molestias de vias urinarias.»

AOS SRS. MEDICOS QUE O SOLICITAREM, SE FORNECERÃO AMOSTRAS PARA EXPERIENCIA CLINICA.

A' venda em todas as bôas Pharmacias e Drogarias

BELLEZA, BONDADE

Ha uma flôr que irradia sobre os entes escolhidos entre todos como uma coroa brilhante de reflexos graciosos e suaves. Seu aspecto seduz, encanta, attrae. Mulheres, por ella, ao vosso imperio, todos pagam um tributo encantado. Sobre vossos sorrisos, sobre vossas lagrimas, ella faz brilhar mil encantos.

Essa flôr é a belleza.

Mas ha um perfume celeste mais fecundo ainda em doçura, que de uma flôr simples e modesta póde fazer uma flôr divina. Aroma do lyrio angelico. Balsamo da rosa mystica, pelo céu emprestada á terra, como o incenso dos sacrificios elle espalha suaves delicias. E este perfume é a Bondade.

PENSAMENTOS

Que a mulher não seja sómente boa dona de casa: que seja tambem a companheira do homem.

P. Janet.

Na verdade, a influencia diaria que os paes exercem sobre as creanças pela vida que levam deante de seus olhos é tão grande que o melhor systema de educação paterna poderia quasi resumir-se n'estas poucas palavras: «Melhora tu mesmo».

S. Smiles

Uma carta... é um coração que se ouve, um beijo que se alonga, é a aza do amor e, sobretudo, uma mentira.

Guy de Maupassant

O homem faz a sua felicidade como a abelha faz o seu mel.

Rallye.

E' digno de lastima aquelle que não tem um ideal para se consolar da realidade.

E. Marteau.

Universalmente recomendados pelos médicos nas doenças das vias urinárias.

São agradáveis de tomar. São admiravelmente tolerados. Efeitos rápidos e seguros.

Revista da Semana

EU SEI TUDO (Magazine mensal)
A SCENA MUDA (Revista cinematographica).
ALMANACH EU SEI TUDO Publ. annual

DIRECÇÃO DE C. MALHEIRO DIAS.
PREMIADA COM MEDALHA DE OURO NA EXPOSIÇÃO DE TURIM DE 1911.
Propriedade da Companhia Editora Americana
PRAÇA OLAVO BILAC, 12 e 14 / RUA BUENOS AIRES 103 — RIO DE JANEIRO
TELEPHONES: Redacção e Administração N 3660 / Directoria N 112
Endereço telegraphico: REVISTA
Correspondencia dirigida a AURELIANO MACHADO, Director-Gerente

CONDIÇÕES DE ASSIGNATURA
Por série de 52 nums. (1 anno) 50$000
6 mezes 26$000
Estrang. 65$000
Avulso 1$200
Atrazado 1$500

ANNO XXIV | Rio de Janeiro, 19 de Maio de 1923 | Numero 21

HUMILDADE DA AGUA

E' uma pagina melancolica, repassada de sabedoria e resignação, a que adeante registramos. Assigna-a um dos mestres contemporaneos da literatura lusitana, o poeta e prosador Augusto Gil, cujos escriptos correm até na bocca do povo, celebrisados pela sua extraordinaria e commovedora belleza. O trecho abaixo não é apenas desses que enchem lindamente uma pagina; é antes um brinde da mais alta valia com que mimoseamos os nossos leitores.

GOSTA do mar? preguntou-me.

Disse-lhe que não... E justifiquei: A belleza só é perfeita quando equilibrada e serena. Ora o mar é a intranquilidade eterna. Demais, a grandiosidade deixa de ter belleza, se não fôr variada. E o mar é monotono: uma onda, outra onda, e outra, e outra ainda... Lembra-me os dramas do velho Hugo: sempre.. sempre, sempre alexandrinos.

— Para que é falso? ralhou ella com um gestozinho de amuada.

E depois, com a literaria fluencia de quem repetia o que muita vez pensara, ou até de quem reproduzia alguma pagina do seu diario intimo, acrescentou:

— Deus fez com a agua a epopeia da humildade.

— Da humildade?... interroguei surpreso.

— Sim, da humildade. Encha com ella uma taça de ouro, e tomará a forma da taça. Deite-a depois num vaso tosco de barro humilde, e vê-la ha humildemente aconchegar-se ás linhas rudes desse vaso ingenuo.

A tudo se acomoda, a tudo se sujeita, sejam quaes forem os laços que a prendam. Se a soltam, porém, irá descendo, descendo, solícita e contente, ao mais baixo que puder...

...Quando alguma coisa a detém, torneia-a, se pode, numa curva timida e trémula, para proseguir na intérmina descenção. Se o não consegue, espera que outra agua chegue e se lhe junte, e sobe — sobe é verdade — mas apenas o bastante para ultrapassar o nivel do que a prenda e retomar logo a descida em que viera.

Se o obstaculo que a represa é incontornavel, e a agua que se junta é muita, tamanha se torna a sua ânsia de humilhar-se que o abate e despenha, para se abater e despenhar com elle...

Quando não logra proseguir, alastra, espalha-se, esconde-se na terra, até onde a porosidade o consente: e a demais, que fica a flôr, torna-se quieta, lisa — e emudece de tristeza...

Tristeza resignada, todavia. O que sobre ella se debruce ou passe: rostozinho de pastora, ave do céu, nuvem do ar, immediatamente o reflecte e reproduz, no desejo de que a face que se mira, a ave que vôa, a nuvem que passa se vejam a si proprias sem darem por ella...

E se qualquer cousa a toca: um grão de terra que se desagrega, uma folha de arvore que se desprendeu, — estremece, por se ver surpreendida, num arrepio que a percorre toda.

Não é afinal tudo isto uma viva alegoria da humildade?

Para que a toada embaladora da sua voz continuasse a acariciar os meus ouvidos, objectei timidamente:

— Tambem é humilde a agua que se evapora? Não sobe ella a tal altura que nem as aguias lá chegam?

— E' certo; mas sobe invisivel quasi sempre, ou então num fumo ténue, que na ascenção se adelgaça, cada vez mais, até se desfazer de todo...

— E a névoa? E as nuvens?

— A névoa? A névoa é como a felicidade. A gente vê-a quando está distante — e da que nos rodeia não vê nada... As nuvens? Só se tornam grandes quando a agua que as forma está prestes a desfazer-se em lagrimas.

AUGUSTO GIL.

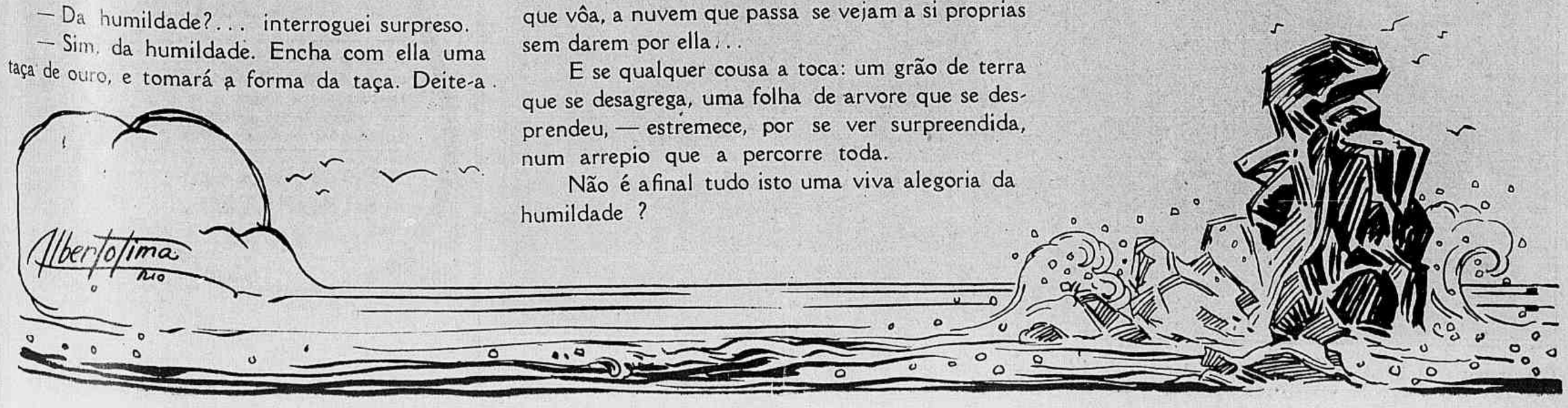

Semelhança fatal

Conto de GEORGES DOLLEY

NUMA acanhada mansarda, sob o telhado, um velho de espessa cabelleira negra, retintamente negra, martellava com phrenesi numa machina de escrever.

O aposento era exiguo e de tecto baixo.

O velho era o grande romancista popular Xavier de Pauvrebourg, que compunha os ultimos capitulos do seu romance O TZIGANO DE CHAMPAGNE.

A inspiração devia estar descendo rapidamente porque os dedos de Xavier corriam pelas teclas numa precipitação.

Bateram á porta.

— Entre! disse o escriptor.

Um homem de cerca de quarenta annos, alto, barba preta, ar indignado, penetrou na mansarda, inclinou-se ligeiramente e, ao levantar de novo a cabeça, soltou uma praga formidavel. Tinha batido com a cabeça no tecto. E, como era tradicionalista e não tinha á mão uma moeda de cobre, collocou, para evitar o "gallo", uma nota de cinco francos no logar da contusão.

— Queira sentar-se, disse Xavier.

O corpulento e barbudo cavalheiro accommodou-se como poude numa cadeira pouco segura e, como o velho continuasse a matraquear na machina, ficou de mão no queixo, calado.

— Pode fallar, autorizou o velho, não me incommoda nada. Estou habituado a trabalhar e conversar ao mesmo tempo.

— Meu caro senhor, principiou o visitante, eu me chamo Le Hallo. O meu nome deve ser-lhe desconhecido. Não passa com effeito de ser o nome dum obscuro negociante que fez fortuna no ramo dos aparelhos telefonicos...

— Muito bem... E a que devo a honra da sua visita?

— Ao seguinte: Leitor assiduo das suas obras...

— Muito obrigado.

— ... acompanho sempre, com verdadeira paixão, o desenrolar da acção dos romances que o senhor escreve para os jornaes. Ora, no que actualmente está sendo publicado, o TZIGANO DE CHAMPAGNE, ha uma inverosimilhança que, com franqueza, passa das marcas.

— Que inverosimilhança?

— O enredo gira em torno da semelhança de dois individuos que toda a gente confunde e continuamente passam cada qual por ser o outro.

— O caso é raro, concordo, mas existe.

— Mas, quando um homem vê que outro se lhe assemelha a tal ponto, rapa a barba ou deixa-a crescer, faz qualquer coisa para ficar differente.

— E o romance deixa de existir...

— Meu caro senhor, eu sou um homem de logica e em tudo, na vida, faço questão de logica.

— Não tem mais nada a dizer-me?

— Nada mais, mas isto me parece bastante! O seu romance não tem pés nem cabeça!

— Tanto melhor, senhor. Queira deixar-me em paz.

E Xavier de Pauvrebourg abandonando a sua machina levantou-se e, um tanto curvado, indicou a porta ao visitante:

— Não julgue que é por cortezia que me inclino diante do senhor; é por causa da pouca altura do tecto.

O irascivel leitor sahiu de repellão.

— Que idiota! resmungou elle, descendo a escada.

— Que imbecil... murmurou Xavier voltando a dedilhar a machina.

***

O sr. Le Hallo estava sentado num banco do jardim do Luxembourg, com sua sobrinha Yvonne. E dizia com os seus botões:

— Para mim, a logica deve estar acima de tudo e não posso admittir semelhante romance. Este Xavier de Pauvrebourg é a maior das cavalgaduras!

Depoz ao lado, no banco, a corda, o arco e o pião de sua sobrinha Yvonne e preparava-se para fumar, com volupia, a sua cachimbada, quando a pequena veio ter com elle e lhe cavalgou os joelhos, travessamente. O tio acabou perdendo a paciencia.

— Yvonne! disse elle severamente. — Está quieta! Ou então vae vêr naquelle banco, lá adiante, se eu lá estou.

A linda e obediente Yvonne foi até o banco indicado e voltou logo depois:

— Está, sim, titio, está! affirmou ella, muito séria.

— Hein! Que dizes tú?

— Que o titio está lá adiante, sentado naquelle banco.

— Tolinha, isso pode lá ser!

— Não sei se pode... Sei que o senhor está "tambem" sentado naquelle banco.

O sr. Le Hallo levantou-se e dirigiu-se ao banco em questão.

A sua primeira impressão foi de estar diante dum espelho.

Era a sua imagem perfeita que se sentava naquelle banco!

Sentiu correr-lhe pelas costas um suor frio.

Olhou o desconhecido.

O desconhecido olhou-o tambem.

E o sr. Le Hallo viu o desconhecido mover os labios, proferindo sem duvida palavras irritadas, depois levantar-se e partir.

— Então, titio? Vê?

— Vem, Yvonne, vem.

— O sr. Le Hallo reconduziu Yvonne a casa

MAGNIFICO HOTEL

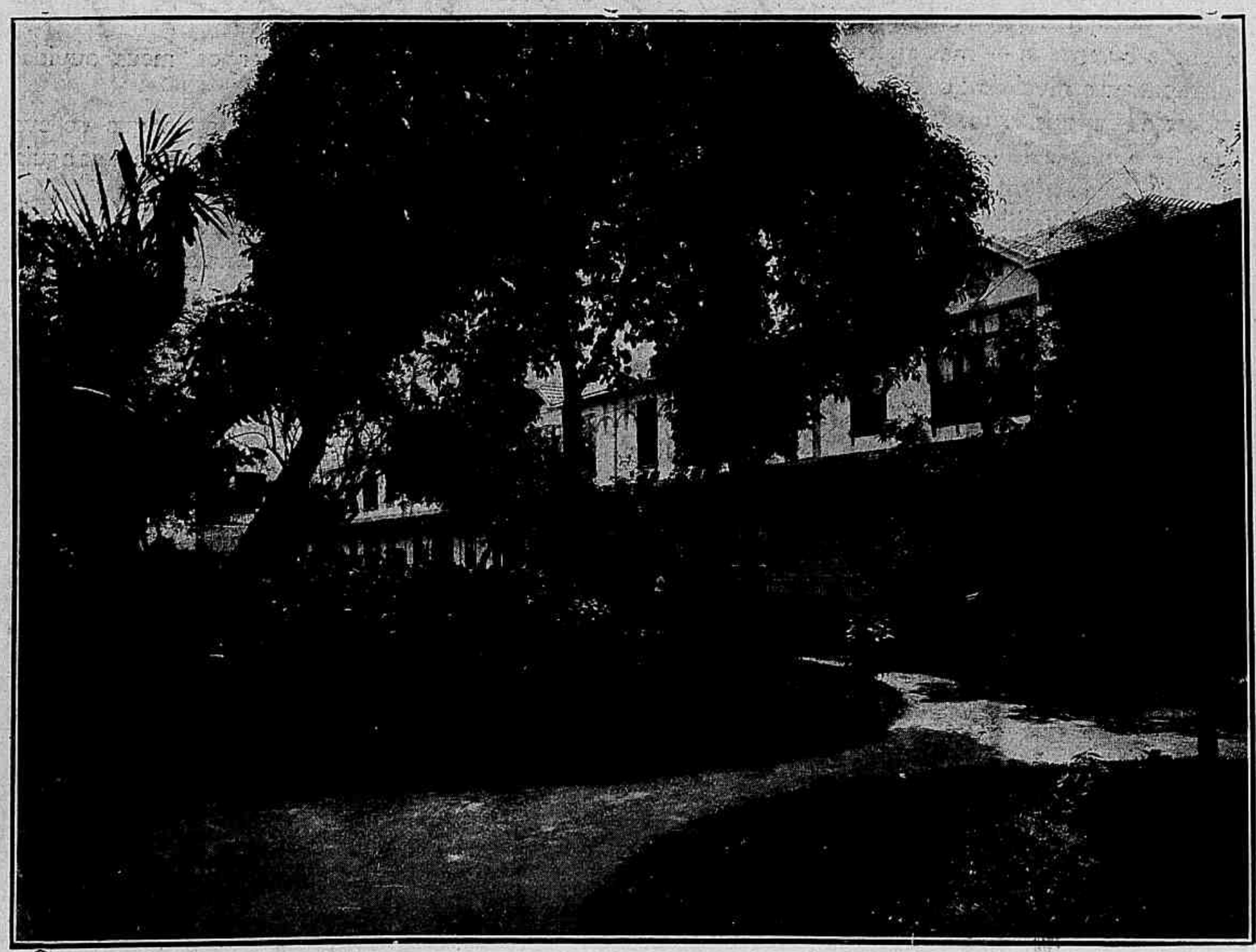

Perspectiva parcial do grande parque e jardim do Magnifico Hotel, na rua Riachuelo 124, num de cujos aposentos será brevemente hospedada a senhorinha Zêzé Leone, a Mais Bella das Brasileiras.

dos paes e precipitou-se para uma loja de barbeiro.

— Corte-me immediatamente a barba!

O barbeiro obedeceu. E com a physionomia transformada por completo o sr. Le Hallo pagou e sahiu, torcendo o bigode com a maior satisfação.

— Assim é que se faz! ia elle dizendo com os seus botões.—Quero ver se continuamos agora a parecer-nos!

***

Numa quinta-feira de manhã, esperava o sr. Le Hallo a sua vez á porta duma tabacaria.

Eram dez horas.

Desde as sete que elle alli estava, á chuva, esperando que fossem servidas as cento e vinte pessoas que estavam diante de le:

Chegou finalmente a sua vez.

— O senhor é de força! disse-lhe a graciosa commerciante. — Não ha um quarto de hora que lhe vendi um pacote de tabaco.

— A mim?

— Ao senhor; perfeitamente. Pensa que me deixo lograr assim?

— Mas...

— Cada um seu pacote. Aqui não se protege ninguem.

— Mas, minha senhora, juro-lhe...

A fila de freguezes começava a agitar-se, manifestando a sua impaciencia em exclamações que entravam como balas nos ouvidos de Le Hallo.

— Vá, vá, acabemos com isso! ordenou ao lado um agente de policia — Quando não...

Desvairado de colera, Le Hallo partiu dalli, como um raio, e pouco depois installava-se na "terrasse" dum café.

Comprehendeu então.

O homem parecido com elle estava sentado diante dum vermouth; tinha tambem mandado cortar a barba e fazia, com apuro e delicia, um cigarro.

O sr. Le Hallo aproximou-se.

— Senhor...

— Senhor...

— Como deve ter notado, nós nos parecemos do modo mais singular.

— Com effeito.

— E isso me é profundamente desagradavel.

— Tambem a mim.

— Mandei cortar a barba, que tinha em tanta estimação, para deixar de me parecer com o senhor...

— Tambem eu.

— Agora, vou daqui mandar rapar o bigode. O senhor conserva o seu e assim deixaremos definitivamente de nos parecer.

— Muto bem.

— E, como por causa da nossa semelhança não consegui obter o meu pacote de tabaco, poderia o senhor ceder-me metade do seu?

— Não, senhor, não posso.

— Até mais ver, senhor!

O sr. Le Hallo foi dalli ao barbeiro.

— Rape-me o bigode.

— O senhor quer ficar parecendo americano... Já se não usa

— Não lhe peço a sua opinião!

— Está bem.

Dalli a pouco, sahia o sr. Le Hallo, completamente escanhoado.

***

Havia seis mezes que o sr. Le Hallo passeava por Paris uma face ditosa e imberbe... Andava agora absolutamente tranquillo. Graças á convenção estabelecida, já elle e o seu sosia se não pareciam como dantes e isso lhe era ainda mais agradavel depois que resolvera casar.

Estava noivo da linda Edith de Nantes, encantadora viuva de, mais ou menos, trinta annos de edade. E adorava a noiva que a uma deliciosa figura de Parisiense alliava as virtudes e reservas da mais bem educada senhora provinciana.

Nesse dia, levou-a elle a passear pelos "boulevards".

— O que me attrahia no senhor, dizia a adoravel Edith, foram mais que os seus dotes physicos as suas qualidades moraes.

— Sim, estou certo de que, como moralidade, poucos haverá melhores do que eu.

— Desde que ficámos noivos tenho-o observado attentamente e, a menos que eu tenha sido victima duma incrivel dissimulação da sua parte, ver fiquei com prazer que o senhor não tinha os dois vicios que mais horror me causam e que meu marido possuia no mais alto grau: o jogo e a bebida.

— Com effeito, detesto o jogo e nunca bebi uma gota de alcool.

— Não imagina como isso me enche de satisfação... Mas por que será que aquelle homem nos olha com tanta insistencia?

E a adoravel Edith indicou um sujeito que, sentado numa "terrasse" de café, rea mente os olhava do modo mais indiscreto.

Neste momento, levantava-se da mesa o sujeito que, vindo até elles, perguntou ao noivo sobranceiramente:

— Afinal, quando é que o senhor me pagará os cem francos que me deve?

— Eu! Devo-lhe cem francos, eu?

— O senhor, sim, que m'os pediu emprestados ha oito dias, no Club Hidalgo, depois de ter perdido ao jogo quanto levava.

— No Club Hidalgo!

— Sim, não se faça tolo. Verdade seja que estava um tanto embriagado... Não é, porém, isso razão para que um cavalheiro deixe de pagar o que deve!

(Conclue no proximo numero)

GEORGES DOLLEY

SEIOS

Desenvolvidos, Reconstituidos, Aformoseados, Fortificados

com as Pilules Orientales

O unico producto que em dois mezes assegura o desenvolvimento e a firmeza do peito sem causar damno algum á saude. Approvado pelas notabilidades medicas.

J. RATIÉ, Phm.

45, rue de l'Echiquier, Paris.

RIO-DE-JANEIRO:

Drogaria ANDRÉ

e todas Pharmacias.

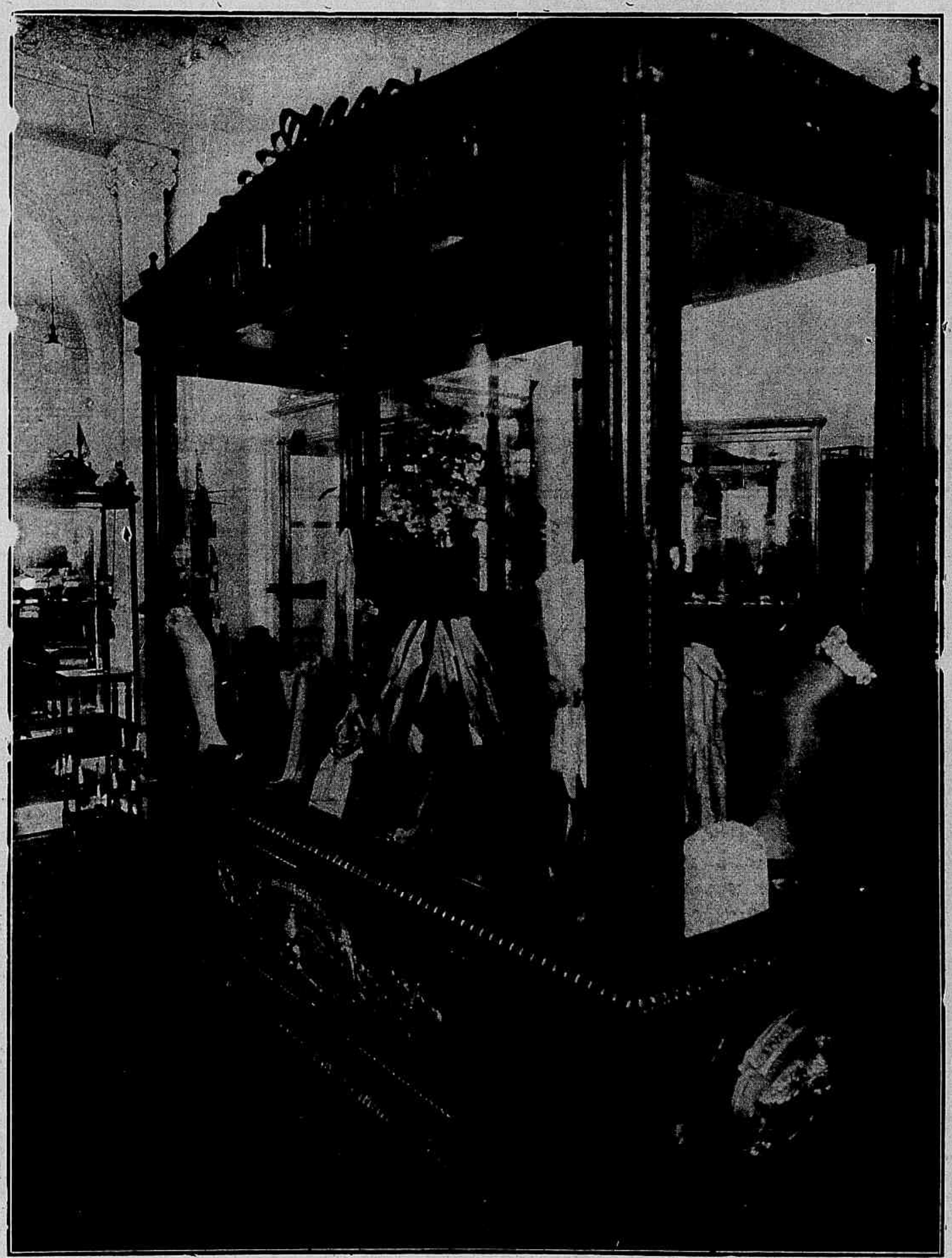

A GRANDE MARCA BRASILEIRA

V. Excias. já visitaram o Palacio das Industrias na grandiosa Exposição do Centenario? Lá está a vitrina com amostras das nomeadas meias marca "AGUIA" onde a nossa distincta freguezia encontrará o que pode satisfazer ao mais exigente e mais apurado gosto.

Manufactura Sul-Americana de Meias S. A.

Rua Espirito Santo 29 --- Acclimação --- S. PAULO

NOVOS MANANCIAES DE PETROLEO NA CALIFORNIA

Novos campos petroliferos, de grande riqueza, foram recentemente descobertos nos Estados Unidos, região de Los Angeles. Ha muitos annos a California figurava entre os principaes Estados productores de petroleo. E agora passa, definitivamente, para o primeiro logar.

Os novos campos descobertos são os de Huntington Beach, Signal Hill e Santa Fé Springs.

Uma revista dá a esse respeito interessantes pormenores. A descoberta do petroleo na região de que se trata determinou um boom petroleiro que lembra a febre do ouro em meiados do seculo XIX. Num raio de 30 milhas em torno de Los Angeles, ha numerosos mananciaes petroliferos que dão de 250.000 a 300.000 barris, por dia. Ha dois annos constituiam essas regiões mé os terrenos de exploração, de valor incerto. Signal Hill, o campo mais importante, era ha alguns meze uma colonia considerada safara e cujo terreno se offerecia a 400 dollares o lote. Cita-se a caso dum pobre homem, limpador de chapéos num hotel de Los Angeles, que comprou um desses lotes, a prestações, pagando apenas 100 dollares á vista e que recentemente o revendeu por 75.000 dollares.

Signal Hill produz hoje, em 157 poços divididos por hectares, 95.000 barris por dia. Ao sudoeste, Huntington Beach, a 1.500 metros do Oceano, produz 50.000 barris por dia. A nordeste de Signal Hill, a bacia de Santa Fé-Springs, ainda incompletamente explorada, produz 75.000 barris por dia.

LAMPADAS
PHILIPS

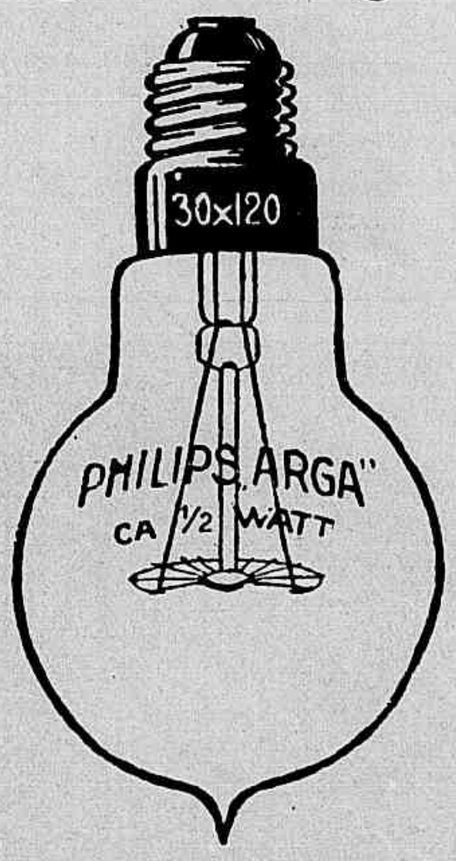

INSUPERAVEIS

A' venda nas bôas casas de electricidade

Agentes geraes no Brasil: EWEL & COHEN LTDA — Rio de Janeiro, Rua Visconde de Itaborahy, 32-A
NOS ESTADOS:
SÃO PAULO: J. Straus & Comp. BAHIA: Franck & Comp., Ltd.
RECIFE: Carlos von den Steinen. PORTO ALEGRE: Carlos Engel.

GOERZ

Se V. S. é amador da arte photographica deve preferir os

APPARELHOS "GOERZ"

os quaes são superiores em todo o sentido da palavra ás marcas congeneres.

São da afamada fabrica de "GOERZ" as seguintes objectivas:

Periscop 1:11; **Axiar** 1:7,7; **Kalostigmat** 1:6,8; **Tenastigmat** 1:6,8 - 1:6,3; **Dagor** 1:6,8 - 1:6,3; **Dogmar** 1:6,3 - 1:4,5; **Hypar** 1:3,5. Não igualadas até hoje.

Usando "ROLLFILMS ou FILMPACKS" peça sempre a marca

"GOERZ TENAX"

OS **BINOCULOS GOERZ** SÃO RECONHECIDAMENTE OS MELHORES POR CAUSA DA SUA EXCELLENTE OPTICA.

A' venda em todas as bons casas do ramo.

VENDAS POR ATACADO:

EXCLUSIVAMENTE COM OS AGENTES GERAES: THEODOR WILLE & Cº

SÃO PAULO, Caixa Postal 94 -- SANTOS -- RIO DE JANEIRO, Av. Rio Branco, 79

AS COMPRAS DE OBRAS DE ARTE, PELOS NORTE-AMERICANOS

Diz um jornal que, embora o sr. John D. Rockefeller tenha recentemente comprado por 1.150 dollares a celebre tapeçaria la Chasse á la licorne, é certo que os amadores norte-americanos já compraram na Europa muito mais obras de arte do que actualmente. Em 1912, o valor das obras de arte entradas nos Estados Unidos attingiu o valor de 70 milhões de dollares; em 1919, essas importações não passaram de 21.619.443 dollares; em 1920, subiram a 28.678.604; mas em 1921 novamente desceram a $ 21.032.004 e em 1922 a 19.490.000 dollares.

Foi a França que forneceu o maior numero de obras de arte, quer aos museus quer ás collecções particulares dos Estados Unidos. Seguem-se, pela ordem da importancia, a Inglaterra, Austria e Italia.

Para que uma obra de arte possa entrar nos Estados Unidos, sem pagar direitos, é preciso que a acompanhem documentos capazes de provar que ella data de mais de cem annos.

O RADIUM BAIXA DE PREÇO

Annuncia a United States Geological Society que, em razão de terem sido descobertas, em Africa, grandes jazidas de mineraes contendo radium, o preço d'este metal preciosissimo desceu de 120.000 a 70.000 dollares a gramma.

Este preço é o mais baixo a que o radium tem descido depois de iniciado o seu emprego no tratamento do cancro e outros males.

Aproveitando a actual barateza, o Estado de Nova York e a cidade de Philadelphia compraram cada qual duas grammas de radium para os seus hospitaes.

MAIS MULHERES QUE HOMENS

Parece que o elemento feminino tende, cada vez mais, a dominar o mundo. E' pelo menos o que se conclue dos estudos feitos por um estaticista italiano.

De 475 milhões de habitantes que o mundo tem, 250 milhões são mulheres; ha por consequencia um excedente de 25 milhões de mulheres em relação ao numero de homens.

Na Allemanha, a proporção é de 1.026 mulheres para 1.000 homens; na Russia, 1.400 mulheres para 1.000 homens. Vem em seguida, a America do Norte com 1.100 mulheres para 1.000 homens. A França e a Belgica contam respectivamente 1.093 e 1.033 mulheres por 1.000 homens. Só foge á regra geral a Romania, onde ha para 1.000 homens 985 mulheres. E ainda estas se queixam de não ter com quem casar!

Queda do cabello?
Caspas?
Cabellos
Brancos?

Com o uso regular da Loção Brilhante:
1.º — Desapparecem completamente as caspas e affecções parasitarias.
2.º — Cessa a queda do cabello.
3.º — Os cabellos brancos, descorados ou grisalhos voltam á côr natural primitiva sem ser tingidos ou queimados.
4.º — Detem o nascimento de novos cabellos brancos.
5.º — Nos casos de calvicie faz brotar novos cabellos.
6.º — Os cabellos ganham vitalidade, tornam-se lindos e sedosos e a cabeça limpa e fresca.

LOÇÃO BRILHANTE

Formula scientifica da grande botanico Dr. Ground cujo segredo foi comprado por 200 contos de réis.

Analysada e auctorisada pelo Departamento Nacional da Saude Publica do Brasil e do extrangeiro.

PREÇO 6$000. — PELO CORREIO 7$000.

A' venda em todas as Pharmacias, Drogarias e Perfumarias

UMA RESIDENCIA MODERNA

Já não póde dispensar os nossos moveis estofados em tecidos ou couro.

O nosso systema especial de collocação de mollas garante a sua commodidade e resistencia por longo tempo, o que não acontece com outros moveis semelhantes que existem por ahi, de fabricação apressada e barata.

Além disso temos sempre em stock um incomparavel sortimento de tecidos inglezes e couros, fabricados especialmente para essa applicação.

PEÇAM DESENHOS E ORÇAMENTOS AO NOSSO "STUDIO"

Mappin Stores

Rua Senador Vergueiro, 147

DEPILINA SARAH

Tira radicalmente os cabellos do rosto, barba, sovacos, etc. Invento norte-americano, de efficacia reconhecida, a DEPILINA SARAH, por todos os motivos, substitue com vantagem a electricidade. *Peçam prospectos por carta a* MME. ERNESTINA HARRIS—*Caixa postal 2623.* Responde com discreção a todas as perguntas. *DEPOSITO GERAL*—PERFUMARIA NUNES Largo de S. Francisco de Paula 25.

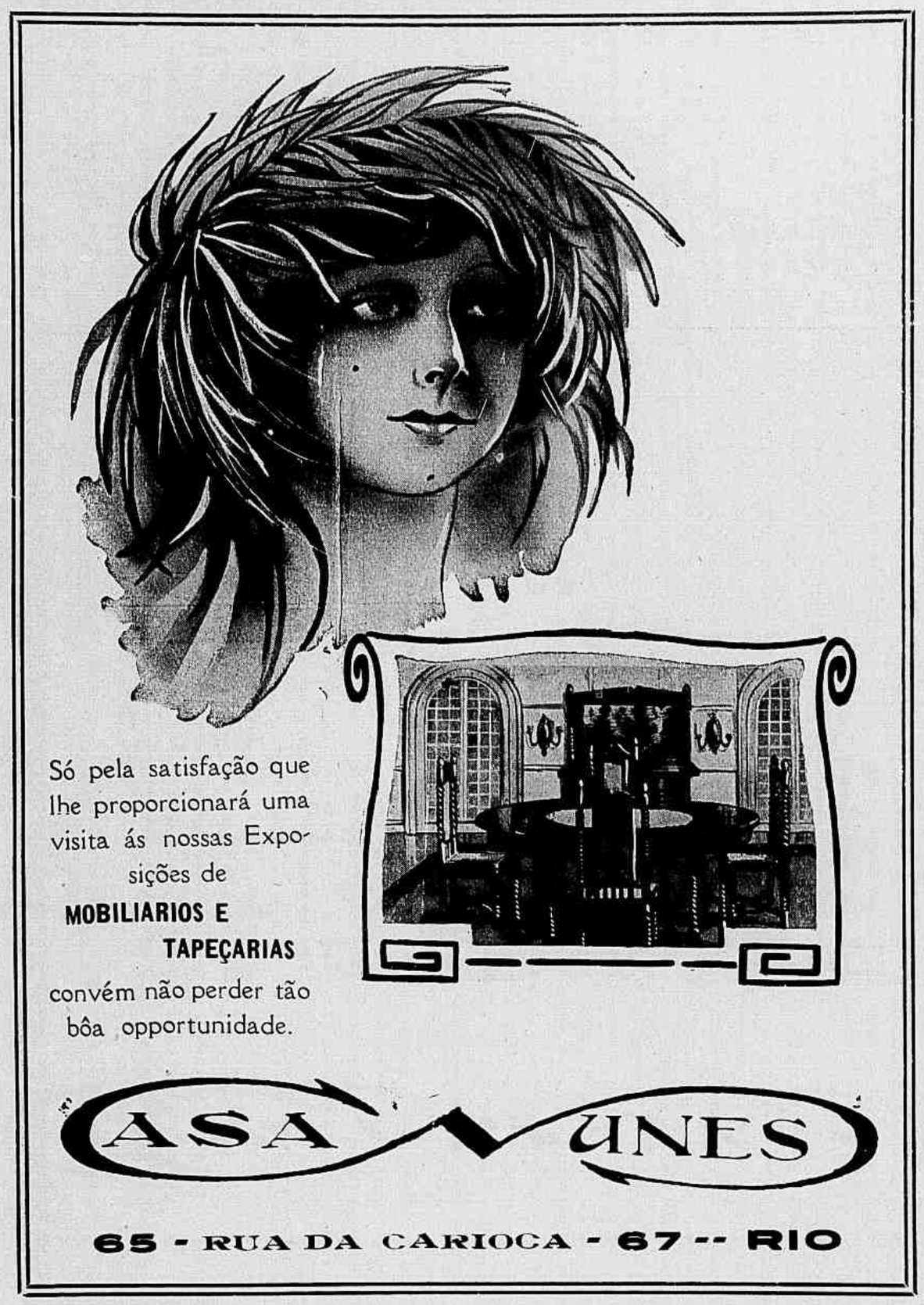

Presentes do "Pó Graseoso Mendel"

RS. 2:000$000 EM DINHEIRO **115 PREMIOS**

Os proprietarios do afamado «Pó Graseoso Mendel», querendo agradecer a preferencia que as Senhoras dispensam ao seu magnifico producto, resolveram obsequial-as com Rs. 2:000$000, distribuidos em 115 premios com as seguintes:

BASES E CONDIÇÕES

1	Primeiro premio	500$000
1	Segundo premio	200$000
1	Terceiro premio	150$000
1	Quarto premio	100$000
3	Quintos premios de 50$000	150$000
80	Sextos premios de uma caixa de «Pó d'arroz Mendel» a 4$500 cada uma	360$000
87		1:460$000

e os seguintes premios addicionaes ás pessoas que enviarem a maior quantidade de quadrinhas, quer sejam ou não premiadas.

1	Primeiro premio	200$000
1	Segundo premio	100$000
1	Terceiro premio	50$000
5	Quartos premios de 20$000 cada um	100$000
20	Quintos premios de uma caixa de «Pó Graseoso Mendel» a 4$500 cada uma	90$000
28		540$000

TOTAL: — Em premios — 115. EM DINHEIRO — 2:000$000

Para poder concorrer a estes premios, as condições são as seguintes:

Remetter uma quadrinha fazendo referencia ao «Pó Graseoso Mendel» e que deverá ser escripta em portuguez.

Cada quadrinha deverá vir acompanhada com parte da tira que envolve toda a caixa, adherida a um pedaço da estampilha fiscal.

Não será tomada em consideração nenhuma quadrinha que não se ajuste a estas condições, podendo cada pessôa enviar a quantidade de quadrinhas que desejar.

O primeiro premio, de 500$000, será concedido ao melhor verso (quadrinha), e em ordem de merito os premios seguintes.

Não haverá divisão de premios e o jury será formado pelos illustres redactores da «Revista da Semana», «Para Todos», «O Malho», «Fon-Fon» e «Careta», cujo julgamento será inappellavel.

As respostas deverão ser dirigidas para «Concurso do Pó d'Arroz Mendel», a cargo da REVISTA DA SEMANA, Rua Buenos-Aires n. 103, e deverão vir assignadas com pseudonymo ou nome proprio.

A Casa Mendel & Cia. reserva-se o direito de publicar ou não as quadrinhas que se lhe remetterem, e semanalmente se publicarão algumas.

Este concurso ficará aberto desde hoje e encerrar-se-ha definitivamente no dia 12 de Outubro de 1923.

MENDEL & C.

RIO DE JANEIRO: **RUA SETE DE SETEMBRO N. 107**, 1.º and.

SÃO PAULO: **RUA BARÃO DE ITAPETININGA N. 50**

O PERIGO AMARELLO

A população do Japão augmenta rapidamente. Os seus habitantes, que eram em numero de 33 milhões, em 1870, subiram, em 1920, a 56 milhões, o que tornou indispensavel a emigração. Por isso se contam hoje 150.000 japonezes na Coréa, 73.000 em Sakhalina e 210.000 em Formosa.

O sr. Maurice Caudel, professor da Escola Livre

V. EX. DESEJA COMPRAR CHAPÉOS?

Só pode encontrar os mais lindos modelos na

CHAPELARIA VARGAS

RUA 7 DE SETEMBRO, 120

TELEPHONE 4125 CENTRAL

de Sciencias Politicas, de França, assignala, na Revue Economique Internationale, o perigo que podem envolver os esforços empregados para impedir a penetração desse povo nos Estados Unidos. Se os Asiaticos se unissem, observa aquelle escriptor, o seu agrupamento comportaria 400 milhões de Chinezes, 56 milhões de Japonezes, 47 milhões de Malaios, 18 milhões de Indo-Chinezes, 9 milhões de Siamezes e 315 milhões de Hindús. E, neste caso, como poderiam os 105 milhões de Norte-Americanos e os 45 milhões de Inglezes impedir o seu accesso á margem americana do Oceano Pacifico?

Virão, porém elles realmente a unir-se?

DESPERDICIO

A natureza, inimiga de economias, despende enormes reservas de energia, como para se divertir, numa trovoadasinha á tôa ou numa rapida chuvarada. Ninguem imagina a força electrica necessaria para produzir um simples relampago. O illustre physico Dr. Wilson apurou isso exactamente: um relampago commum representa uma força de 3.700 H. P. E a quantidade de electricidade que se perde numa tempestade mediocre bastaria para illuminar uma casa inteira durante dez annos.

CHICAGO BATE TODOS OS RECORDS

Durante os vinte primeiros dias de Janeiro deste anno, os automoveis de Chicago, cidade de 2.701.000 habitantes, mataram, no perimetro urbano, nada menos de quarenta pessoas.

Em quatorze outras cidades dos Estados-Unidos, habitadas por 4.153.000 almas, só foram mortas por automoveis, durante o mesmo periodo, trinta e quatro pessoas.

«Chicago é a verdadeira cidade do futuro», dizem os jornaes norte-americanos.

O ORGULHO DA BELLEZA

Se chega o momento em que v. ex. nota as prematuras rugas ao redor dos olhos, as manchas no rosto, pelle flacida e sem brilho de juventude — cravos, vermelhidões, e pinhas, cutis aspera e resequida, precisa fazer ALGUMA COUSA para impedir o progresso dessas imperfeições e dar nova vida e belleza á cutis.

ESSA ALGUMA COUSA é o Crême POLLAH!

Ao Crême Pollah está destinada a missão de distribuir a felicidade e alegria ás senhoras e moças, devolvendo ao rosto a sua perfeição, o aspecto de juventude, fazendo ABSOLUTAMENTE desapparecer as RUGAS, ESPINHAS, CRAVOS, MANCHAS; dando DIARIAMENTE á pelle a SUAVIDADE E O COLORIDO da primeira juventude.

"POLLAH", o maravilhoso CREME DA AMERICAN BEAUTY ACADEMY, representa a ultima palavra da sciencia dermatologica e nada mais o iguala para embellezar, conservar e curar as imperfeições da cutis. Como CREME de TOILETTE deve ser usado POLLAH diariamente para dar a COR CLARA, SUAVE, PARELHA e ADHERIR O PO' DE ARROZ, protegendo ao mesmo tempo contra o vento, sol, poeira e calor.

Haverá por acaso algo que proporcione a uma senhora maior prazer que a certeza de sentir-se admirada? POLLAH proporcionará essa certeza!

Essa é a admiravel missão do POLLAH!

PARA MAIOR EFFICACIA DO EMPREGO DO CREME POLLAH, ENVIAMOS GRATUITAMENTE, A QUEM NOS ENVIAR O ENDEREÇO, O LIVRINHO «A ARTE DA BELLEZA»; NELLE SE ENCONTRAM TODOS OS CONSELHOS PARA HYGIENE E EMBELLEZAMENTO DA CUTIS E CABELLOS.

Corte este «coupon» e remetta aos srs. Repres. da American Beauty Academy — Rua 1.° de Março, 11, sobrado. — Rio de Janeiro.

(R. DA S.)

NOME.....

RUA.....

CIDADE.....

ESTADO.....

PETROL

LOÇÃO DE PETROLEO MEDICINAL

FORMULA E PREPARAÇÃO DO PHARM.CO

FRANCISCO GIFFONI

ANTIPRURIGINOSA-PARASITICIDA-ANTIPELLICULAR.

EFFICAZ NAS AFFECÇÕES PARASITARIAS DA PELLE E DO COURO CABELLUDO, GARANTINDO O RENASCIMENTO E A CONSERVAÇÃO DO CABELLO E DA BARBA

INDICAÇÕES: QUEDA DO CABELLO, CASPA, SEBORRHÉA, TRYCOPHICIA, FOLLICULITE, PHTYRIASE, PELLADA, ALOPECIA, PRURIDO SARNA E TINHA

MODO DE USAR

USA-SE COMO QUALQUER LOÇÃO FRICCIONANDO O CABELLO, O COURO CABELLUDO, A BARBA A PELLE, EMFIM AS PARTES AFFECTADAS DIARIAMENTE UMA OU MAIS VEZES, SEGUNDO O CASO

ENCONTRA-SE NAS BOAS PHARMACIAS, DROGARIAS, PERFUMARIAS E NO DEPOSITO GERAL PHARMACIA E DROGARIA

FRANCISCO GIFFONI & C.ª

RUA 1º DE MARÇO, 17 - RIO DE JANEIRO.

A IGNORANCIA DAS CIDADES

O director da Instrucção da cidade de S. Luiz, estado do Missouri, foi solicitado a promover a acquisição dum carneiro e um porco para o Jardim Zoologico da mesma cidade, pois que muitos alumnos das escolas locaes nunca tinham visto um nem outro daquelles animaes. Estranhando o caso, o Director mandou interrogar na sua presença os alumnos das escolas e verificar assim se a acquisição solicitada correspondia ou não a uma necessidade.

De 5.376 estudantes interrogados, 40% nunca tinham visto um carneiro, 17% um porco e 12% uma vaca. Todos elles, porém, sabiam já, naturalmente, varias linguas, astronomia, philosophia, etc.

MAIS UM RECORD NORTE-AMERICANO

Os norte-americanos bateram o anno passado mais um record mundial. Foram elles o povo que, proporcionalmente, mais assucar consumiu. O seu gasto regulou 103 arrateis por pessoa, ou sejam mais 13 arrateis que no anno anterior.

O total de assucar consumido foi de 5.100.000 toneladas em 1922 contra 4.100.000 em 1921.

Ao que dizem os entendidos em taes questões, uma das causas daquelle augmento foi a prohibição das bebidas alcoolicas.

MONT BLANC a melhor do mundo

Nenhum cavalheiro sem MONTBLANC

VENDE-SE NAS PRINCIPAES PAPELARIAS.

Representante geral: CASA CONCENTRA, RUA DO CARMO 51, RIO DE JANEIRO

QUER GANHAR SEMPRE NA LOTERIA?

A Astrologia offerece-lhe hoje a RIQUEZA. Aproveite-a sem demora e conseguirá FORTUNA e FELICIDADE. Orientando-me pela data do nascimento de cada pessôa, descobri o modo seguro pelo qual, com minhas experiencias, todos podem ganhar na loteria, sem perder uma só vez.

Milhares de attestados provam as minhas palavras. Mande o seu endereço e 500 réis em sellos, para enviar-lhe GRATIS

O SEGREDO DA FORTUNA

Endereço: **SR. P. TONG** — CALLE ALSINA N. 1591 — **SAN FERNANDO** (Provincia de Buenos Aires) Republica Argentina — (Escriptorio 2).

AVIAÇÃO MERCANTIL

Os serviços aeronauticos do exercito norte-americano vão multiplicar as linhas aereas do paiz e provel-as de signaes visiveis dos ares.

Em 1921 percorreram os aviões mercantes 6.500.000 milhas e transportaram 250.000 passageiros. Além disso, 2 milhões de malas foram pelas apparelhos dos serviços postaes aereos. E as cifras já apuradas em relação ao movimento de 1922 demonstram que o trafico augmentou em mais de 10%.

UM SUICIDA PREVIDENTE

Um medico de Elisabeth (estado de Nova Jersey) o dr. A. Frank Hoffecker, gravemente atacado de neurasthenia, mandou chamar ao hotel onde morava o representante duma empreza de pompas funebres e com elle combinou todas os detalhes dum enterro. Encommendou o caixão, dizendo que era para um corpo mais ou menos de sua estatura, escolheu o carro, a côr dos cavallos, o numero dos «gatos pingados» e pagou adiantadamente, mediante recibo. Na manhã seguinte, encontraram-no morto no quarto. Tinha mettido uma bala da cabeça.

E assim os parentes só tiveram que se occupar... com a herança.

NETO DE REIS

A proposito do nascimento do filho da princeza Mary, conta o Excelsior esta curiosa anecdota:

Jorge V é avô, ha alguns dias, e o neto tem o seu nome. Será o monarcha um avô banacheirão e complacente como o foi Eduardo VII? Este soberano admittia, ás vezes, os netos á sua mesa. Numa dessas refeições intimas, um dos pequenos mostrou-se de repente excitadissimo, duma irrequietude que ia bem de encontro ao protocollo.

— Avô! Avô! gritou elle.

Eduardo VII, com toda razão, fechou-lhe a cara.

— Já devias saber, observou elle em tom severo, que as creanças bem educadas só fallam á mesa quando a isso são convidadas.

O principezinho baixou a cabeça e assim se conservou até o fim da refeição. A' sobremesa, o avô dirigiu-lhe misericordiosamente a palavra:

— Agora, podes dizer o que ha pouco te parecia tão importante.

— Oh! suspirou o pequeno — agora é tarde. O avô comeu-a.

— Que foi que eu comi?

— A mosca. Tinha cahido uma mosca no seu prato. Quiz prevenil-o disso... Mas o avô observou-me que os creanças bem educadas não fallavam sem permissão... Eu então calei-me e o avô comeu-a, com a salada.»

QUARENTA E OITO HORAS DE BILHAR

Dois socios dum club de Wentworth, na Inglaterra, emprehenderam uma partida de bilhar em 10.000 pontos, prevendo que a sua duração seria de 48 horas. A' 10.a hora já um dos jogadores tinha feito 5.300 carambolas e o outro 3.900, o que dá o total de 9.200 carambolas em 1.440 minutos e a media de 6 pontos e 3 decimos por minuto.

O homem sensato aproveita um conselho, mesmo não o seguindo.

INSTITUTO DE BELLEZA

— DE —

M.ME JEANNE CAILLET

Rua Gonçalves Dias, 51, 1.º andar

(Altos da Casa Schmitt)

— TELEPHONE CENTRAL 2204 —

Participo ás minhas clientes e leitoras que acabo de abrir um Instituto de Belleza e Cabelleireiro para senhoras.

Tratamento para o desenvolvimente do busto, rigidez dos seios, diminuição do volume dos seios. Tratamento para extincção completa e para sempre das sardas, manchas, pannos, espinhas, etc. Ultima descoberta para o desapparecimento radical dos pellos superfluos (não é depilatorio) por processo allemão. Emmagrecimento geral e local. Todos estes tratamentos podem ser feitos na propria residencia. Processos e formulas dos mais celebres especialistas de França, Italia e Allemanha. Garantindo a efficacia de todos os productos, devolve-se o dinheiro a quem não obtiver resultados.

Temos especialistas para a *Ondulação Permanente* (duravel 8 mezes) com um apparelho ultra-moderno; ondulação Marcel, postiches, tinturas em todas as côres e inoffensivas; descoloração, etc. etc. e todos os trabalhos referentes a cabelleireiro.

Consultas gratis, verbaes e por cartas, remettendo sellos para a resposta. Toda a correspondencia deve ser dirigida a MME. JEANNE CAILLET, *Caixa postal n. 2658*, Rio de Janeiro.

Temos manicure habilitada.

Guardae os vossos cabellos cahidos, minhas senhoras, valem dinheiro! Compro-os pelo melhor preço.

NOTA — Communico ás minhas clientes que de minha *propria e espontanea vontade* deixei de trabalhar com o *Sr. H. Gaubil*, do qual *não fui empregada*, e sim *socia* (não tendo o dito senhor, por signal, liquidado até hoje as suas contas commigo).

Parc Royal

ALGUNS PREÇOS

Para dar idéa das vantagens das nossas remarcações:

ARTIGOS DE GASTÃO VERDIER	PREÇO ANTERIOR	PREÇO ACTUAL
MEIAS DE FIO DE ESCOCIA, pretas com listas brancas e brancas com listas pretas	18$000	13$500
MEIAS DE FIO DE ESCOCIA, mescladas, qualidade superior	16$000	9$500
MEIAS DE FIO DE ESCOCIA, côres lisas, artigo fino	18$000	12$000
MEIAS DE FIO DE ESCOCIA, côres phantazia	18$000	12$500
CAMISETAS DE FIO DE ESCOCIA, artigo fino	32$000	25$000
CAMISETAS DE FIO DE ESCOCIA, phantazia, superior qualidade	45$000	36$000
ARTIGOS DE H. B.		
MEIAS DE FIO DE ESCOCIA, com baguette e á jour	15$000	11$500
MEIAS DE FIO DE ESCOCIA, pretas. . .	12$000	10$000
CAMISETAS DE FIO DE ESCOCIA, côres lisas	32$000	25$000
CEROULAS DE FIO DE ESCOCIA, em côres, artigo fino.	30$000	22$000
CAMISETAS DE CREPE SANTÉ, Rumpf, seda	85$000	63$000
CAMISETAS DE CREPE SANTÉ, Rumpf, seda	65$000	45$000

Habilitem-se ao nosso SORTEIO DIARIO de mercadorias no valor de

CEM MIL RÉIS

Parc Royal

A Maior e a Melhor Casa do Brasil

A NOVA SÉDE DO AUDAX CLUB

Inaugurou-se domingo ultimo, na praia de S. Domingos (Nictheroy), a nova sede do Audax Club, onde se reunem os enthusiastas do *yachting*. São dois aspectos daquella ceremonia que as nossas gravuras reproduzem.

AMÔR, Á BEIRA DOS THRONOS...

O casamento da princeza Yolanda de Italia, com o conde Calvi di Bergolo

O enlace matrimonial da princeza Yolanda, filha mais velha dos reis de Italia, com o conde Calvi di Bergolo, capitão do exercito italiano, constituiu o grande acontecimento do reino insular no mez findo. Vêem-se nestas gravuras: ao alto, os noivos deixando o Quirinal, depois das ceremonias religiosas; em baixo: o casal di Bergolo, recebendo no balcão nobre do Quirinal as enthusiasticas ovações do povo romano, e nos medalhões os mais recentes retratos da princeza Yolanda e do conde Calvi di Bergolo.

(Photos Trampus)

O CONCURSO DE CONTOS DA "REVISTA DA SEMANA"

PARA ANIMAR A JOVEN LITERATURA, O QUE SEMPRE CONSTITUIU UMA DAS NOSSAS MAIS GRATAS PREOCCUPAÇÕES, A REVISTA DA SEMANA ABRIU NO ESPAÇO DE QUATRO MEZES E MEIO, A ENCERRAR-SE NO DIA 31 DE AGOSTO, CONSAGRADO AOS ESCRIPTORES QUE NÃO TENHAM AINDA LIVRO PUBLICADO, UM CONCURSO DE CONTOS EM PORTUGUEZ E EM PROSA, BASEADO NAS SEGUINTES CONDIÇÕES:

1.° OS CONCORRENTES, QUE DEVEM SER BRASILEIROS OU RESIDENTES NO BRASIL HA MAIS DE CINCO ANNOS, TÊM PLENA LIBERDADE DE ASSUMPTO, COMTANTO QUE NEM NA ACÇÃO NEM NA LINGUAGEM HAJA QUALQUER EXCESSO OFFENSIVO Á MORAL DOS LARES, A QUE ESTA REVISTA É ESPECIALMENTE DEDICADA.

2.° OS TRABALHOS DEVEM OCCUPAR ENTRE QUATRO E OITO PAGINAS DACTILOGRAPHADAS (PAUTA 2) EM PAPEL DAS DIMENSÕES MAIS GERALMENTE USADAS NOS ESCRIPTORIOS.

3.° OS AUTORES ASSIGNARÃO AS SUAS OBRAS COM UMA DIVISA E, EM SOBRESCRIPTO FECHADO, MANDARÃO JUNTAMENTE A MESMA DIVISA E O SEU NOME OU O PSEUDONYMO QUE USEM OU QUEIRAM ADOPTAR.

4.° A COMMISSÃO JULGADORA COMPOR-SE-HA DE TRES NOMES DE ALTO PRESTIGIO NAS LETRAS BRASILEIRAS.

5° A REVISTA DA SEMANA INSTITUE AS SEGUINTES RECOMPENSAS PARA OS TRABALHOS LAUREADOS.

PRIMEIRO PREMIO.....	300$000
SEGUNDO PREMIO.....	200$000
TERCEIRO PREMIO.....	100$000

ALEM DESSAS RECOMPENSAS, RETRIBUIREMOS Á RAZÃO DE 50$000 TODOS OS TRABALHOS QUE O JURY CONSIDERAR DIGNOS DE SEREM PUBLICADOS E OS QUAES, COMO OS VICTORIOSOS DOS PRIMEIROS PREMIOS, APPARECERÃO NESTA REVISTA, ILLUSTRADOS PELOS NOSSOS DESENHISTAS.

6.° NENHUM ORIGINAL, APROVEITADO OU NÃO, SERÁ DEVOLVIDO.

TERMINADO ESTE CONCURSO, É INTENÇÃO DA DIRECÇÃO DA REVISTA DA SEMANA INSTITUIR IMMEDIATAMENTE OUTRO DE CONTOS BRASILEIROS, PARA O QUAL PODERÃO INDISTINCTAMENTE MANDAR TRABALHOS QUAESQUER ESCRIPTORES NACIONAES OU RESIDENTES NO BRASIL.

A offerta do Pavilhão da Noruega

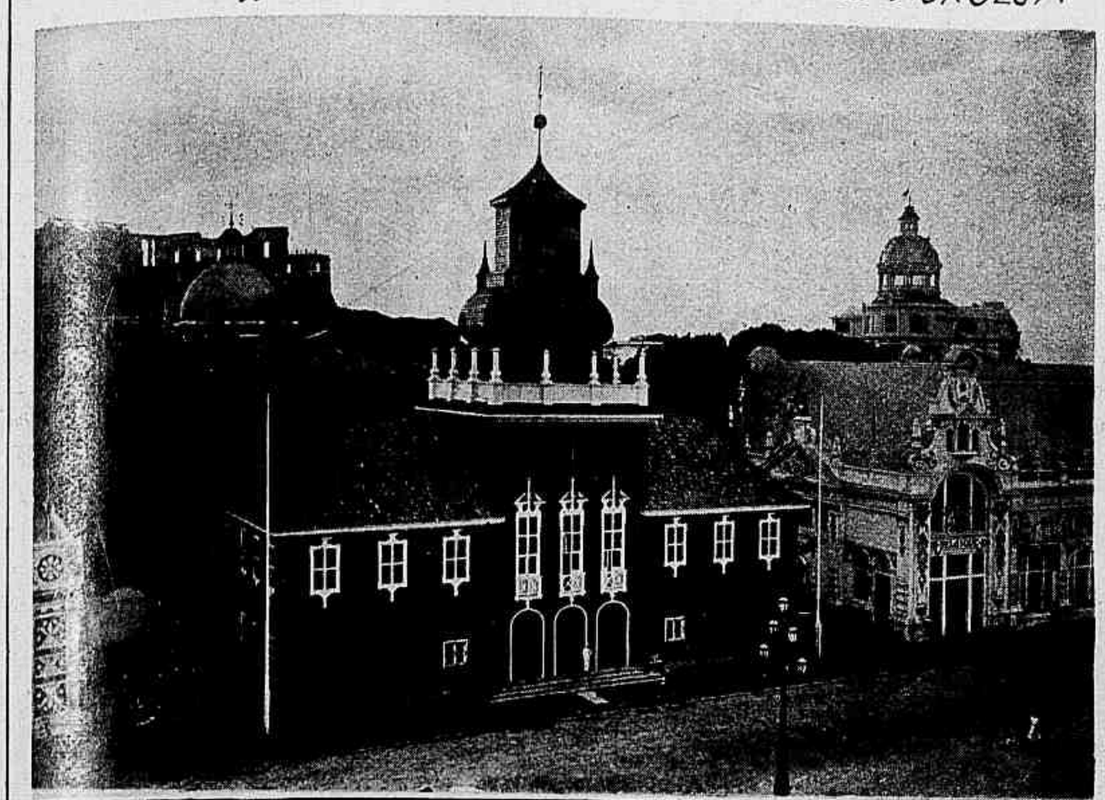

Ao ser encerrado, na Exposição da Independencia, o amplo e solemne pavilhão da Noruega, o millionario norueguez Nordskog offereceu ao governo brasileiro aquelle vasto edificio caracteristico da architectura nacional do seu paiz. São aspectos daquella offerta, realizada no ultimo domingo, que as nossas gravuras reproduzem.

FOOT-BALL

A festa do BOTAFOGO

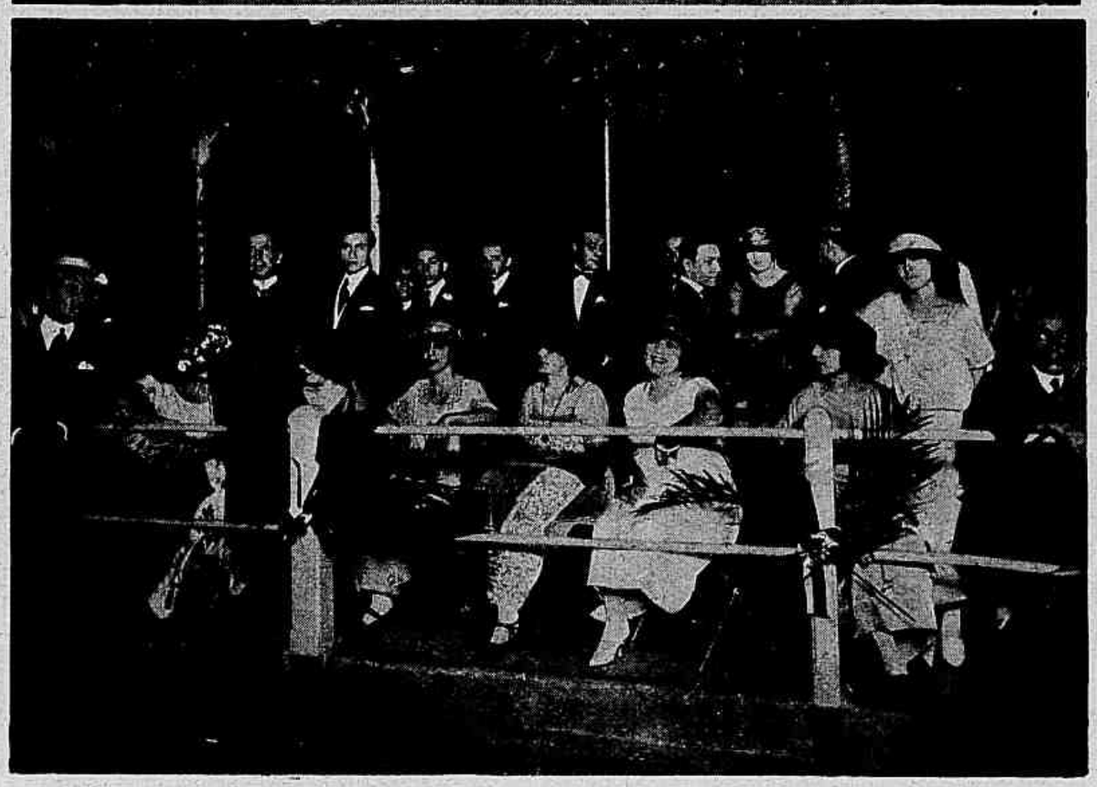

A directoria do Botafogo F. C. offereceu aos seus associados, sabbado ultimo, uma linda festa dançante no *rink* daquella prestigiosa agremiação desportiva. Vêem-se nesta gravura dois suggestivos aspectos da assistencia á festa do Botafogo.

A FESTA DAS MÃES

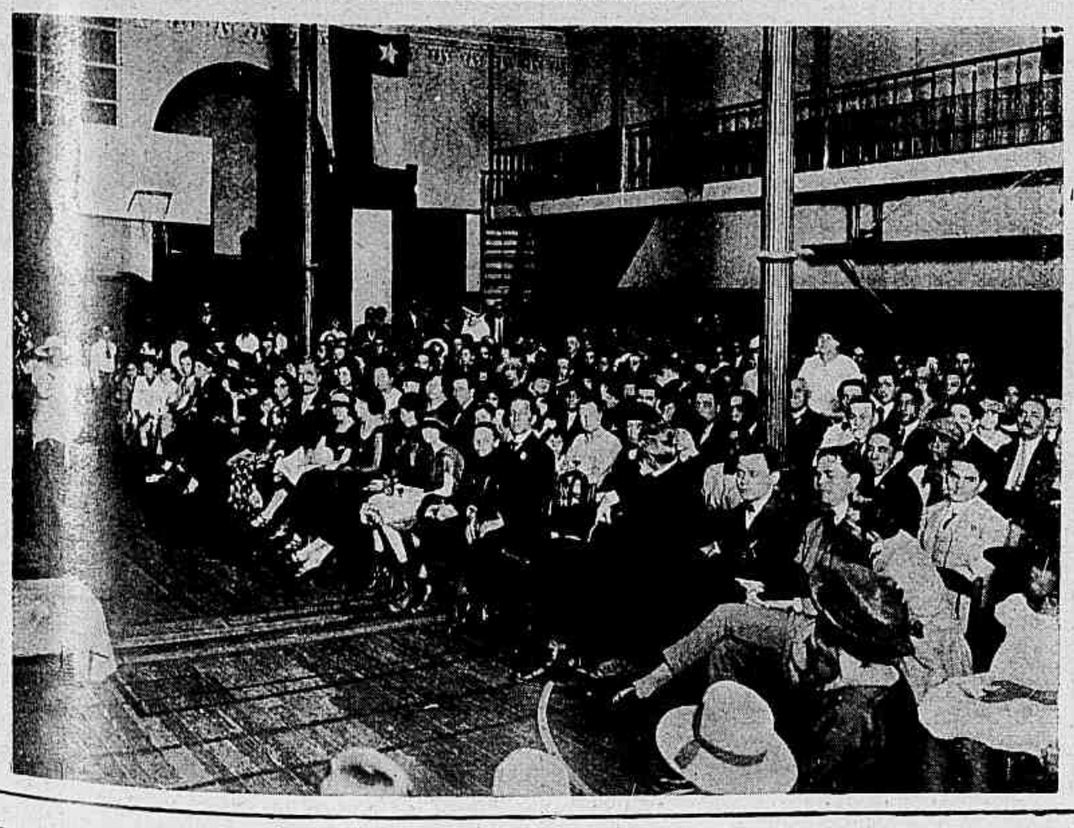

Effectuou-se domingo passado, na Associação Christã de Moços, a encantadora *Festa das Mães*, que obedeceu a um programma de grande elevação moral e de que registramos nestas gravuras os dois aspectos principaes: a mesa e a assistencia.

A FESTA DO ASYLO ISABEL

Realizou-se Domingo ultimo, no Asylo Izabel, a ceremonia da enthronisação da imagem de N. S. da Apparecida na capella construida em honra daquella milagrosa santa. Estas gravuras fixam aspectos daquella tocante solemnidade religiosa.

ZÉZÉ LEONE APPARECERÁ NO "FILM" DA BELLEZA, QUINTA-FEIRA VINDOURA, NAS PAGINAS DA SCENA MUDA

O ECLIPSE DOS CLAUSTROS BRASILEIROS

19 MAIO 1855

A formação e o desenvolvimento do regimen monastico tem sido objecto do estudo de doutos numerosos. Segundo elles o anachoreta, o solitario, representa a primeira phase do regimen. O cenobita, aquelle que vive em communidade, em torno do edificio destinado á prece e á edificação reciprocas, symbolisa a segunda phase do regimen. A terceira surge com a multiplicação de conventos orientaes, sujeitos á regra, organismos permanentes, sobrevivendo aos seus membros, com logar e honra na hierarchia ecclesiastica. A quarta phase do regimen monastico inicia-se, em 910, com a isenção da abbadia de Cluny da jurisdição dos bispos, aquella á sombra do poder papal. A ultima phase reside na fundação das ordens mendicantes, de cavalaria, militares ou de conegos regulares, transformando o fim das ordens religiosas. Não se tratava mais de salvar o individuo, de estender a natureza benefica da Igreja.

Tal revolução, frisa Vollet, com felicidade de fundo e fórma, produziu copia de combinações capazes de satisfazer todas as necessidades de receber como todas as urgencias de dar, crêr, esperar, realisar e dedicar-se.

Monges, freiras, padres, irmãs, companheiros, servos são procuradores terrenos das mais variadas formas de fé, de trabalho, de penitencia, de ensino, quer sob o imperio das regras mais austeras, já ao influxo de votos meigos ou de simples promessas. Tivemos o regimen monastico desde o colonial. O reino luso deu-nos o convento. Burel e batina, crucifixo e rosario estão em paginas e paginas e paginas da historia patria desde que os primeiros jesuitas pisaram com Thomé de Souza terras brasileiras nas quaes o governo geral vinha abrir escola regular de poder. D'ahi por diante o convento acompanhou os progressos do nosso espirito, da nossa crença, do nosso trajecto para classificação no mundo policiado. Quando a obtivemos, em 1822, verificámos que os conventos tinham sido refugio de Independencia, asylo de liberaes. O Evangelho não dá combate á liberdade, mas a licença tem nella secular inimigo irreductivel. A noção da autoridade é das suas maiores lições. Oxalá os homens as bebessem, comer-se-iam menos.

A correspondencia official do Brasil colonia está repleta, do cá da Bahia e do Rio de Janeiro ao lá de Lisboa, de documentos relativos a ordens religiosas, occupado o poder temporal em conhecer o numero dos religiosos, suas rendas e bens territoriaes. Assim, por exemplo, era encarregado de fazel-o, segundo manuscripto do Archivo Nacional, o desembargador Francisco Alves da Rocha, em Dezembro de 1797. Eis hontem longinquo.

O Imperio de 1822 herdou a religião de Estado no espolio de Portugal; consagrou-a na sua Constituição de 1824 e n'esta sobretudo no artigo 5.°, thema de tantas discussões, outr'ora.

Desde o Ypiranga as ordens religiosas conversaram, ora amigavelmente, ora zangadas, com o nosso regulismo, tendo por antepassado Pombal, cujos restos mortaes ora se encaminham ao pantheão lusitano de Belem, exigindo a familia pombalina que a trasladação das cinzas do marquez anticlerical revista caracter religioso.

Para que a historia se não desminta o Brasil teve questão religiosa de 1872 a 1875.

A 5 de Setembro de 1853 o primeiro gabinete Itaborahy deixava o poder. Assumia-o Carneiro Leão para realizar a conciliação de liberaes e conservadores, beijo Lamourette brasileiro. Mais, muito mais prolongado do que o famoso osculo da Assembléa Legislativa franceza, sellando por muito pouco tempo a reconciliação dos partidos, a esforços de Adriano Lamourette, vigario geral de Lyon em 1789.

O gabinete Paraná, até Maio de 1855, contou Pedreira, Nabuco, Limpo, de Abreu Paranhos e Bellegarde, nas pastas do Imperio, da Justiça, de Estrangeiros, da Marinha e da Guerra. Do ministerio, composto, disposto e recomposto, só Pedreira e Nabuco se conservaram até ao fim de governo em 1857. A morte compulsou o chefe do gabinete.

Pedreira nunca mais foi poder ostensivo. Conforme testemunho epistolar seu a Nabuco, volvidos vinte annos, o seu tempo de ministro «nunca mais teve igual». Até a presidencia do conselho desdenhou. Ingenuo dirão uns; sabio pensarão outros. O que é bom dura pouco, insinua o proverbio. O bom do Pedreira durara muito. Por que recomeçal-o?

Numerosas foram as questões e as soluções do gabinete Paraná, sobretudo por parte de Pedreira. Trabalhou deveras. O seu esforço veia-lhe immortalmente a memoria na historia do tempo. Reforma de secretarias, do ensino, creação do Imperial Instituto dos Meninos Cégos, attenção dada á Estrada de Ferro Pedro II, ao serviço de esgoto do Rio de Janeiro, dezenas de iniciativas e providencias proclamam os serviços de Pedreira cuja bonhomia maliciosa corria parelhas com alta capacidade patriotica.

Conselheiro Nabuco.

Conhecidissimo o balsamo trazido por Pedreira a discussão agitada da Cadeia Velha. No curso dos discursos Paraná empregara a palavra «desaforo» em relação a certo deputado. Um aparte de Pedreira poz sorriso ás coleras: «O que o sr. Presidente do Conselho diz é que foi um *desafogo* do nobre deputado». A simples troca de uma letra bastou para deixar a petala de rosa onde o espinho ia entrando.

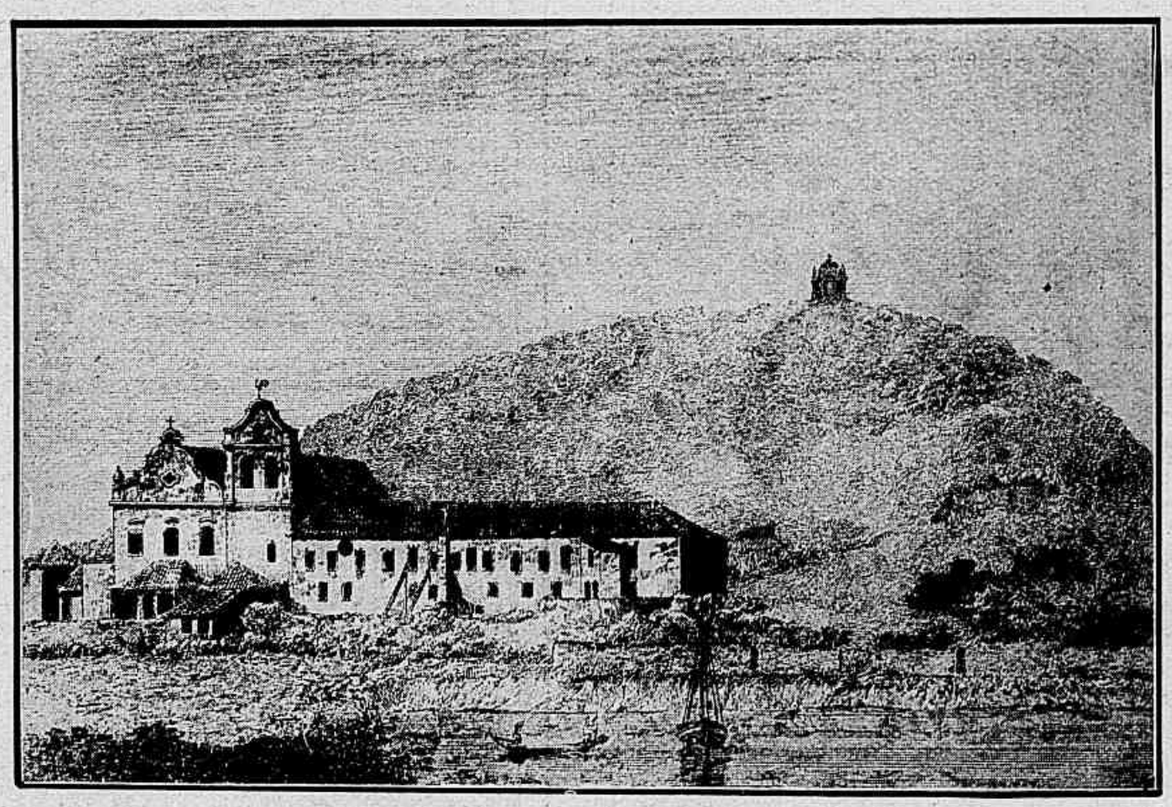

Convento de Cabo Frio (Gravura de Heaton & Rensburg).

Nabuco seguia os exemplos do fecundo Pedreira. Na pasta da Justiça procurava estar sempre ao nivel dos collegas illustres e novos, salvo Limpo de Abreu, decano em serviços e idade.

O ministerio da Justiça foi a casa predilecta de Nabuco. Nunca ministerialmente teve outra. Estreou n'ella em 1853, voltou a ella no gabinete Abaeté de 1858, despediu-se d'ella no ultimo gabinete de Olinda em 1865. Jurisconsulto e politico, obrigou o partidarismo a servir o amor ao direito.

Entre as questões que lhe coube tratar na constancia do seu primeiro ministeriado da justiça se achava a remodelação das ordens religiosas.

«Reforma de uns conventos, suppressão de outros, applicados seus edificios e bens á regeneração do clero», dizia Nabuco em relatorio de 1855. Entendia necessaria a applicação de tres providencias: 1.a suppressão dos conventos do interior sem quatro religiosos pelo menos e das capitaes sem dez religiosos pelo minimo, para celerem o exercicio do culto, devolvendo-se aos seminarios os bens e os edificios dos conventos extinctos; 2.° reforma ou regeneração de certos conventos, ficando durante a reforma e até á conclusão d'ella sob a jurisdicção dos bispos, presidentes de eleições capitulares, annullando-as se contrariassem as constituições das ordens, applicada a seminarios parte da renda liquida dos conventos reformados. 3.° Conversão de bens moveis e substituição dos escravos dos conventos, conversão em apolices da divida publica, dentro de dous annos, sob pena de commisso, a bem dos seminarios.

A estatistica do ministerio da Justiça attribuia, com deficiencia de dados, a todos os conventos do Brasil, em 1855, quinhentos vinte e nove habitantes, trezentos quarenta e quatro frades, cento oitenta e cinco freiras, afóra servas, educandas, libertas e moças de communidade, orçando por quinhentas e nove pessôas. Era de cento vinte e sete contos a renda annual de todos os conventos, segundo os dados officiaes, confessados incompletos.

Ao relatorio do ministro da Justiça em 1855 seguiu-se a expedição do aviso circular de 19 de Maio de 1855, «constantemente citado, mas pouco conhecido em sua integra», como reconhece Joaquim Nabuco, biographando o pae em «Um estadista do Imperio». Na verdade é inutil procurar o aviso nas collecções de leis, relatorios e outras peças officiaes.

Dizia o aviso: «Circular — 1.a secção. — Ministerio dos Negocios da Justiça, Rio de Janeiro em 19 de Maio de 1855. S. M. o Imperador ha por bem cassar as licenças concedidas para a entrada de Noviços n'essa Ordem Religiosa até que seja resolvida a Concordata que á Santa Sé vai o Governo Imperial propôr. Deus Guarde a V. P. Revma. — José Thomaz Nabuco de Araujo — Sr. Provincial dos Religiosos Franciscanos da Côrte». (Na mesma conformidade ás demais Ordens Religiosas do Imperio.)

O biographo de «Um estadista do Imperio» adverte que Nabuco, suspendendo a recepção de noviços, não abre excepções. O seu velho amigo Casimiro Madureira, deputado bahiano, interveio em favor dos benedictinos. Nabuco responde: «Esse favor derogaria uma idéa que tenho sustentado e pela qual estou compromettido; esta idéa é para mim de tal importancia que della faço questão de gabinete. Para mim a regeneração do clero e a reforma dos conventos são necessidades essenciaes para o futuro do paiz.»

Paranhos roga outra excepção em favor de uma postulante.

«Meu caro collega, declara Nabuco, o arcebispo da Bahia pediu-me com grande instancia que eu autorisasse a profissão de religiosas e eu recusei esta autorização; pediu elle depois que ao menos permittisse o noviciado: concedi-lhe com as clausulas que constam do aviso por copia incluso. Pensei que V. Ex. queria um noviciado, mas vejo pelo requerimento de sua Exma. afilhada que ella pretende a profissão; e não posso fazel-o sem desgostar o Arcebispo, sem fazer desabar o grande plano que tenho em vista e que verterá em honra d'este ministerio.»

Em 1857, mencionando os serviços da Ordem ao Brasil, desde 1668, o abbade de S. Bento, em nome da sua congregação, insiste no pedido da admissão de noviços. Nabuco, em despacho reservado, negou.

O aviso de 19 de Maio de 1855 acompanhou toda a carreira politica de Nabuco, arguindo-o muitos de illegal. E o accusado respondia: «Quando o aviso foi expedido havia necessidade da reforma que o governo projectava e portanto o aviso era logico prohibindo a admissão dos noviços até á reforma; essa prohibição era tambem exigida pelo estado de relaxação e decadencia das Ordens. Portanto a questão está sob o juizo do governo; se entender que já não se dão os mesmos motivos, que aliás pesaram no meu animo, derogue o aviso; elle não é lei, cada um tome a sua responsabilidade.»

O desafio não teve luva levantada. Trinta e quatro annos passaram (1855-1889) e o aviso sempre de pé. Cahiria com o Imperio.

Estatistica mais apurada, em 1856, apontava a existencia no Imperio de 471 frades e 206 freiras com 134:000$000 de renda annual. No Amazonas, no Piauhy, no Ceará, no Rio Grande do Norte, em Goyaz e Matto Grosso, Santa Catharina, Paraná e Rio Grande do Sul o aviso de 1855 não teve que fazer; essas nove provincias não conheciam conventos.

Aqui no Rio de Janeiro talvez uma das ultimas profissões fosse a de soror Gertrudes do Coração de Maria, em Julho de 1862.

A queda da monarchia encontrou as ordens religiosas brasileiras agonisantes. No convento da Ajuda do Rio de Janeiro, por exemplo, restavam 4 freiras tendo por abbadessa Madre Maria das Dôres que as governava desde 1875 e falleceu nove dias antes da proclamação da Republica. A ultima freira seria abbadessa de si propria.

A Constituição republicana, de 24 de Fevereiro de 1891, desopprimio as ordens regulares. Conta Monsenhor Alves que, estimulado por avisos do Barão de Lucena, de 13 e 31 de Março de 1891, Monsenhor Amorim, vigario capitular, por simples despacho de 13 de Junho, em petição da abbadessa da Ajuda, Madre Leonor da Natividade, mandou reabrir o noviciado. Estava roto o aviso de 1855.

Em 28 de Julho de 1862 tinha se realisado a ultima profissão no convento da Ajuda, nas cercanias do Passeio Publico. A 26 de Julho de 1892 o bispo do Rio de Janeiro, D. José Pereira da Silva Barros, depois Conde de Sto. Agostinho, presidiu á profissão solemne de quatro noviças.

De então em diante abriram-se as portas dos outros conventos, fechadas trinta annos a noviços por aviso que todos conheciam, muitos criticavam e ninguem revogava.

Não tinham mais razão de ser as palavras severas do segundo Rio Branco observando que, desde 1855, «os brasileiros que quizeram seguir a vida monastica foram obrigados a professar no estrangeiro, morrendo, havia poucos annos, em convento dos arredores de Londres, um brasileiro que lá foi fazer os votos da vida de sua eleição, encontrando em terra de protestantes a liberdade que lhe era recusada na Patria.»

ESCRAGNOLLE DORIA.

ZIZIE LEONIE

Tres expressões da Mais Bella, que o mais caprichoso pintor assignaria com orgulho: á esquerda, *Flôr entre flôres*, reproduzindo ineffavel sorriso de vaidade; á direita, *Soberana dos salões*, fixando uma attitude encantadora de altivez; em baixo, *Musa pensativa*, registrando uma hora de incerta meditação, á sombra amena e protectora da folhagem.

(Clichés da *Botelho-Film*).

Fourrures

FOURRURE é uma palavra que faz frio e ao mesmo tempo dá uma sensação de conforto e de opulencia. Na successão das suas syllabas, ha como um estremecimento, um arrepio; mas immediatamente se pensa no ostentoso aparato das sahidas de theatro ou nos automoveis de luxo que passam, rapidos, num clarão. O termo "fourrure" traz á ideia a vibração que nos causa na pelle um golpe subito de ar de inverno; é um som transido, em que corre um calefrio; mas a esse momento de aguda surpreza e susto segue-se o mais regalado e voluptuoso bem-estar. "Fourrure" lembra uma ameaça de chicotada, a que logo succedessem todas as caricias. E vale bem a pena padecer, um instante, em imaginação, os rigores siberianos, para depois sentir o envolvimento dessas pelles, esses arminhos, essas pennugens, essa doçura tepida que custa uma fortuna e constitue a suprema forma de elegancia da nossa civilisação.

Com effeito, a "fourrure" attinge actualmente uma especie de apogeu. Parece que não será possivel dar-se-lhe mais alta importancia, mais nobre categoria no adorno feminino. Mas o facto de a presarmos tanto não quer positivamente dizer que fossemos nós que, como elemento de "toilette", a inventassemos. O seu uso data, pelo menos, da época das Cruzadas. Apenas, nesse tempo, não era qualquer que podia usar uma gola ou um simples debrum de arminho, bastando-lhe para isso, como hoje para se adquirir a pelliça mais faustosa, ter dinheiro. Como tudo o mais, as pelles se democratizaram; e para aquillo que, na Edade Media, se exigiam titulos de nobreza e uma consideravel quantidade de sangue azul, são hoje sufficientes os bens de fortuna, mesmo ganhos depressa — e até, na opinião dos negociantes de modas, quanto mais depressa melhor. Tendo, pois, começado por constituir privilegio dos principes de sangue e distinctivo de dignidade e commando, hoje as pelles adornam principalmente as esposas dos soberanos disto e daquillo, dos Reis do Aço e do Algodão, do Carvão e da Borracha, dos Caminhos de Ferro e da Salchicharia. E a não ser nos mantos tradicionaes, que antes pertencem á Corôa que a ellas proprias, são as Rainhas de hoje, as Rainhas por direito divino e não apenas pelos caprichos da sorte que menos usam as "fourrures" ou as usam menos opulentas e aparatosas...

O preço de certas pelles tornaria perfeitamente abastadas algumas familias. Com o valor daquillo que, em Paris ou Nova York, uma mulher põe aos hombros, poder-se-hiam, ali ou noutro qualquer ponto do Globo, sustentar muitas creaturas, a vida inteira. O luxo que, em muitos casos, se ostenta apenas um inverno e depois vae para um canto e desapparece, substituido por uma vaidade mais cara ainda, daria para e erguer, templo ou estatua, em bronze ou marmore, um monumento para a eternidade. E como não ser assim? Para se obter o "manteau" que um millionario ha de offerecer á mulher que use o seu nome, ou o nome de outro ou um nome de cartaz de café concerto, empregaram-se ingentes, aturadissimos esforços, correspondentes, mais ou menos, aos que exigiria a descoberta dum thesouro ha mil annos sepultado ou a conquista duma forte, heroica cidade. Organizaram-se montarias, com enorme e complicado aparelhamento: cavallos, cães, carruagens, provisões para muitos mezes, tendas capazes de resistir ás ventanias e de abrigar das nevadas. Caçadores de vastissima experiencia e coragem épica bateram planicies e montanhas, supportando canceiras, que bem poderiam tel-os prostrado para sempre, tiritando sob os agasalhos insufficientes, desde que a aventura se prolongasse, arrostando a vertigem dos despenhadeiros, o abysmo das fendas que se abrem nos gelos a furia arrastadora dos desmoronamentos... Ironia dos comettimentos humanos! Houve todo esse trabalho, fez-se toda essa despesa, emprehendeu-se e levou-se a cabo tão complexa e arriscada aventura simplesmente para levar a morte um pobre animal remoto, perdido no alto dos seus penhascos ou na vastidão dos seus gelos... Mas é esse exemplar duma raça tanto mais perseguida quanto mais rara, lontra da Groenlandia ou marta da Siberia, que ha de dar agasalho de pescoço ou o "manchon" duma actriz celebre ou, multiplicado em retalhos cada um dos quaes importou em centenas de mil francos, comporá o casacão hirsuto, monstruoso que vem a ser o manto de grande gala das imperatrizes da moda!

Na verdade, por muito que a "fourrure" aqueça, sempre ella representará mais um prazer do que uma utilidade. E sempre assim será, porque sempre assim foi. Já no seculo XIV, rezam as chronicas, ella figurava no vestuario principalmente como adorno e não como agasalho; e assim era tão usada no inverno, quando prestava o serviço de resguardar do frio, como no verão, quando augmentava o calor e não podia dar senão peso e oppressão. Em todos os tempos a mulher e o homem preoccupado com a sua "toilette" — que só é homem por um destes enganos, tão frequentes e desastrados, da natureza — sacrificaram a commodidade, a saude e, em ultimo caso, a propria vida ao jubilo supremo da ostentação. Que importa que um casaco de pelles faça transpirar e suffoque a sua victima, se custou vinte mil libras e se avantaja, na riqueza da espessura e na preciosidade da "nuance", aos outros que por alli andam? Que importa que uma pelle seja insupportavel, se é unica? Por isso mesmo, as ultimas vantagens praticas passam

para o segundo, para o ultimo plano. Mil vezes antes padecer frio que andar em publico com uma simples pelle de cordeiro ou de gato bravo, por mais que a sciencia industrial as haja amaciado, avelludado, disfarçado... Das rapozas mesmas, nem todas são rigorosamente apresentaveis. Hoje em dia, apenas merecem atravessar o corredor dum theatro ou o vestibulo dum palacete a raposa azul da Noruega e a prateada da Russia. As outras pelles não podem andar a par das do castor, levemente ondulada e cambiante; da fuinha, que se esquiva, sob a pressão dos dedos; do esquillo, que parece ter a gracilidade e alegria do animal vivo, no seu galho de arvore, a abanar o plumacho da cauda e a franzir-nos ironicamente o nariz! Todas ellas, porém, cedem á pompa, ao orgulho, á gloria da zibelina. A zibelina representa o triumpho maximo, a apotheose. E quando uma mulher pode correr os dedos por uma pelle dessa marta e chamar-lhe sua — é uma mulher absolutamente feliz!

Em todo o mundo, para alcançar uma bella "fourrure", a mulher se torna capaz de prodigios, de todos os prodigios que vão do beijo sem amor á lagrima sem vontade de chorar. As proezas e o martyrio de Joanna d'Arc bem pouco valem, comparados ao que a mulher de hoje consegue vencer e é capaz de soffrer, no Velho e no Novo Mundo, para essa conquista de universal esplendor. E no Brasil fez ella um milagre de fantasia, um assombro de imaginação: conseguiu instituir e fazer adoptar uma ficção absurda e deliciosa: o inverno carioca!

J. L.

(Clichés da *Fox Film* e da *Paramount*)

O EXERCITO E A MARINHA NA MENSAGEM

A conferencia de Santiago deve haver revelado a todos os espiritos clarividentes que a politica internacional sul-americana póde, mais dia menos dia, tornar-se difficil e tempestuosa.

Sem nos desviarmos dos nossos propositos de paz e concordia, impostos por certas condições naturaes da nossa evolução no momento presente, é de toda a conveniencia que o Brasil prosiga, calmamente, no trabalho de organização do seu poder militar e naval, limitado naturalmente ás necessidades da sua politica defensiva.

Não ha cerebro equilibrado que pense de outro modo. Se qualquer velleidade expansionista da nossa parte seria artificial e não obedeceria a nenhum factor de ordem economica ou social, não é menos verdade que o espectaculo da nossa magnifica unidade e a certeza de que o Brasil será, dentro de vinte annos, quando a sua população tiver dobrado e as suas riquezas fôrem melhormente exploradas, nação de força incontestavel no Continente pódem despertar nos outros, em momento difficil para nós, a idéa de paralysarem a nossa marcha para tão magnificos destinos. Estamos pois, em relação ao Continente, em phase decisiva da nossa Historia. Só um conflicto infeliz nos desviará do caminho que andamos. Dentro de dez annos, as probabilidades de conflicto diminuirão; dentro de vinte annos, poderemos ter a certeza de que, no continente sul-americano, ninguem disputará comnosco o nosso logar ao Sol. Toda a politica brasileira, por conseguinte, deve orientar-se para a idéa de evitarmos, de qualquer modo, durante a proxima cécada, a desgraça irreparavel de uma guerra.

Quando uma parte da imprensa sul-americana nos atacou, apresentando o Brasil actual como *militarista*, fingia acreditar num perigo inexistente. O que essa imprensa traduzia nas entrelinhas dos seus artigos, sem confessal-o, era o espantalho do perigo do Brasil futuro, era a convicção de que o Brasil, pela força natural de sua expansão, terá dentro de vinte annos, se elle não se dissociar, a hegemonia de facto na America do Sul.

Mesmo assim o Brasil não constituirá perigo para ninguem. Todas as suas forças creadoras e productoras encontrarão vasto campo de actividade dentro do seu proprio territorio. A sua expansão tem muito que fazer para a conquista e a civilização e o povoamento dos milhões de klms. quadrados cobertos de florestas virgens, ou constituidos de sertões desertos e selvagens. Quantos annos serão precisos para que a sua expansão natural transborde e possa inquietar os que o cercam? Quem poderá prevêr, com segurança, qual será, dentro de um seculo, a physionomia politica da America e do mundo?

O que nós devemos prevêr immediatamente é a necessidade de assegurar dias tranquillos ao Brasil, nos proximos vinte annos. Certos de que a garantia da nossa paz não será obtida apenas pela vigilancia da nossa diplomacia, nem pelos nossos desejos e necessidade de paz e concordia, temos que assegural-a tornando-nos capazes de defendel-a mesmo nos campos de batalha.

Da leitura da Mensagem concluimos que o actual governo pretende apparelhar a Nação para defender-se.

O problema do exercito de que precisamos reduz-se, ao nosso vêr, a quatro questões fundamentaes: preparação technica, apparelhamento material, selecção dos quadros e recrutamento do pessoal.

No respeitante á preparação technica, o contrato da M. M. Franceza dará, com o tempo, solução adequada. Neste capitulo são notaveis os progressos do Exercito.

O apparelhamento material depende, unica e exclusivamente, depois do estabelecimento de programma intelligente, de recursos de ordem financeira. Já fizemos alguma cousa nesse sentido, adquirindo algum material e construindo alguns quarteis. Mas o esforço que precisamos fazer requer ainda avultadas sommas não só para acquisições no estrangeiro, como para a creação de uma industria militar entre nós.

A esta liga-se directamente o problema da siderurgia. Se o governo actual, como parece, estabelecer a grande metallurgia, terá dado passo decisivo para tornar o Brasil forte. E' mais importante, para a nossa defesa, a fundição de trilhos e a fabricação de machinas e ferramentas com o aço das nossas usinas do que a elevação do effectivo de paz em alguns milhares de homens.

A selecção dos quadros é cousa tratada de somenos até agora. Lembrou-a, muito bem, a Mensagem, reclamando do Legislativo a reforma da lei de promoções, instituto antiquado e que não satisfaz as necessidades do novo Exercito que está sendo organisado.

Quanto ao recrutamento, sem deixarmos de reconhecer as vantagens do novo regulamento do sorteio, julgamos que a questão só comporta uma solução: a do alistamento obrigatorio, tal qual se fez na Argentina.

A base do sorteio é o alistamento. Se este fôr imperfeito, o sorteio recahirá, como acontece actualmente, sobre uma pequena parte da mocidade sujeita ao dever militar. Obrigando a Constituição todo o cidadão ao serviço militar quando sorteado, é natural que se não opponha a sancções, como a supressão dos direitos civis e politicos, quando o cidadão, em edade militar, não possuir a sua caderneta de alistamento.

O problema da Marinha está claramente exposto na Mensagem. Com a Missão naval americana resolve-se a questão da instrucção. Mas o que a Marinha precisa é de material fluctuante, pois o existente não chega mesmo para instruir officiaes e marinheiros.

A Mensagem advoga, pois, a acquisição do material aconselhado pelo Almirantado Brasileiro em 1918 e a conclusão do programma naval de 1906. Teriamos, pelo menos, material escolar para a Marinha do futuro.

O Porto Militar e o Arsenal de Marinha do Rio mereceram longos capitulos da Mensagem. A solução está dada: a continuação das obras na Ilha das Cobras, confiada á idoneidade technica e financeira da Companhia Mechanica e Importadora de S. Paulo, vae proporcionar-nos, dentro de poucos annos, a nossa primeira base naval.

Em nossas aperturas financeiras, que mais poderiamos exigir? Os que pensam com carinho na defesa nacional sentem, depois da leitura da Mensagem, que o grande objectivo não foi perdido de vista.

CAPITÃO X.

O almoço no Hotel Gloria, offerecido pelo sr. Felix Pacheco, ministro das Relações Exteriores, ao sr. dr. Eusebio Ayala, ex-presidente do Paraguay, por occasião da passagem d'aquelle estadista pelo nosso porto, em viagem para a Europa.

O anniversario do Tiro 7

Decorreu no ultimo domingo o 17° anniversario de fundação do Tiro de Guerra n. 7, festejado pela directoria daquella antiga corporação patriotica com um importante concurso de tiro ao alvo. Vêem-se nestas gravuras aspectos daquelle notavel certame, a que concorreram civis e militares.

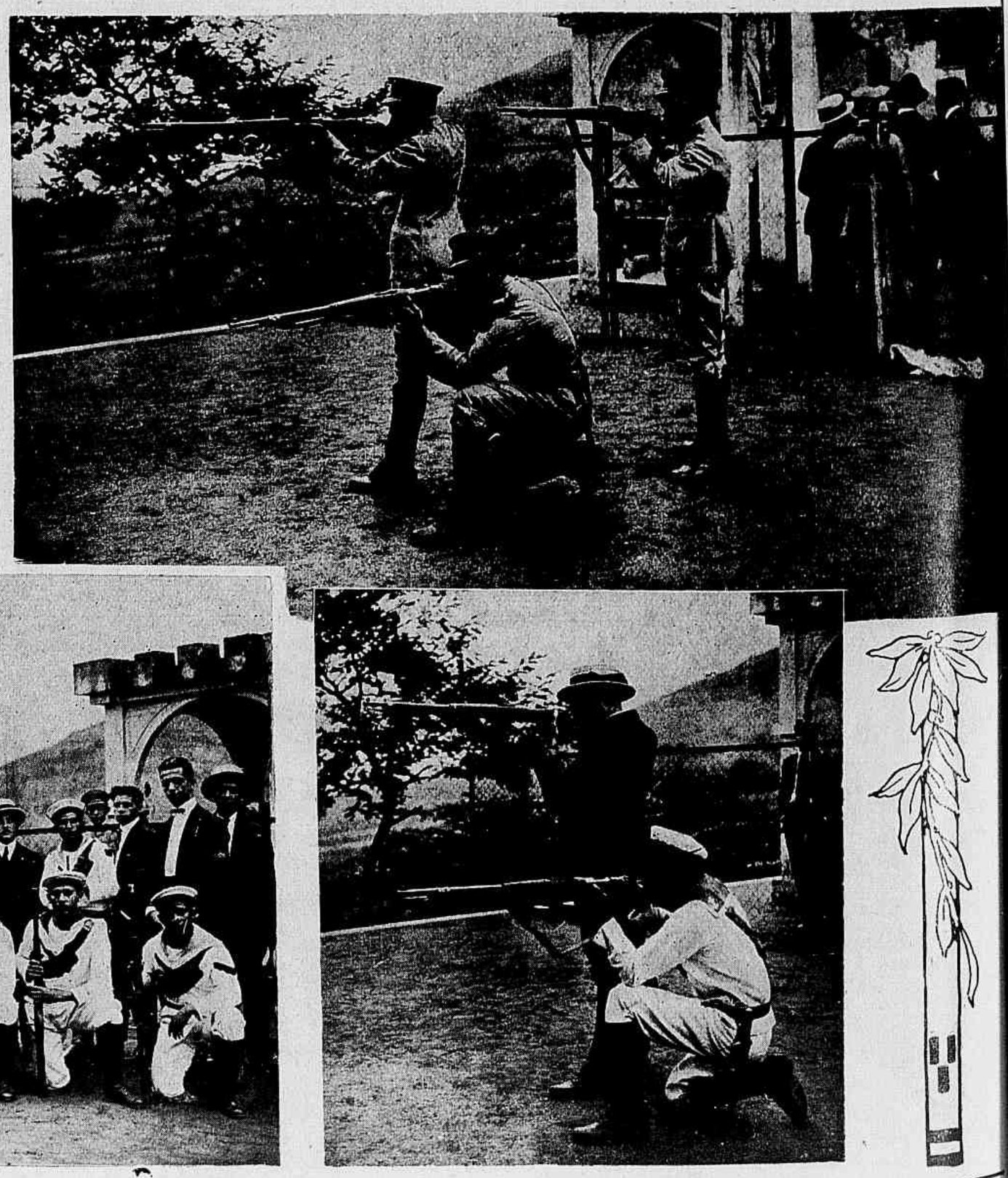

A SCENA MUDA **REGISTRARÁ, QUINTA-FEIRA PROXIMA, OS PRINCIPAES ASPECTOS DO "FILM" DE ZÉZÉ LEONE**

O illustre commissario geral dos Estados-Unidos na Exposição da Independencia, sr. D. C. Collier, offereceu sabbado ultimo, no magnifico pavilhão norte-americano, um alegre e concorrido *smoker-brasileiro* ao sr. ministro da Guerra, aos officiaes do Exercito e ás suas respectivas familias. As nossas gravuras registram aspectos daquella encantadora festa mundana, destacando-se ao alto, á direita do commissario Collier, o emerito titular da pasta da Guerra, sr. general Setembrino de Carvalho.

A VISITA DA MAIS BELLA ÁS CONSTRUCÇÕES HISTORICAS DE SANTOS APPARECERÁ NA SCENA MUDA, QUINTA-FEIRA VINDOURA

O VÔO TRIUMPHAL

Aspectos do "raid"

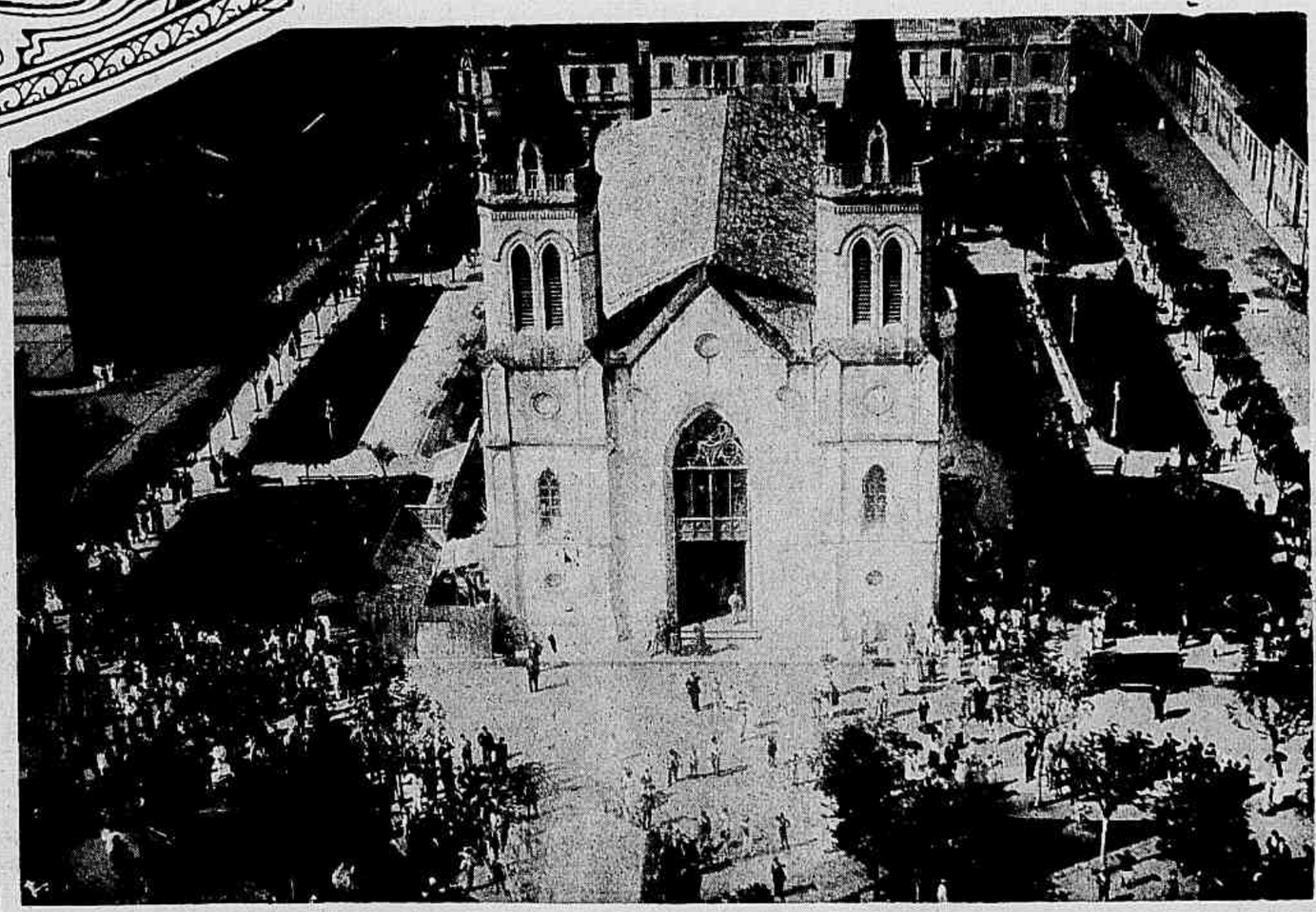

1

3

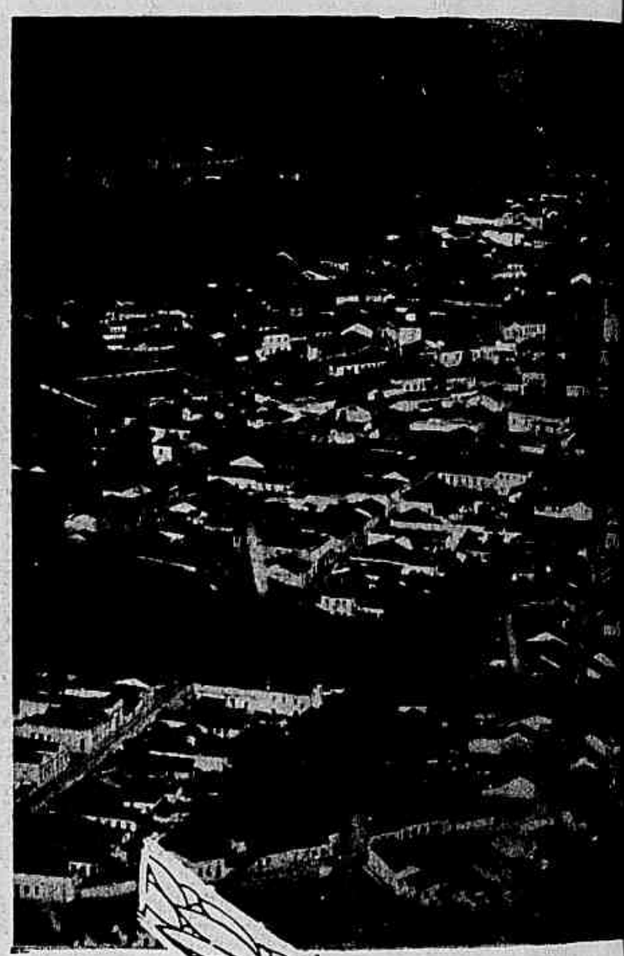

4

6

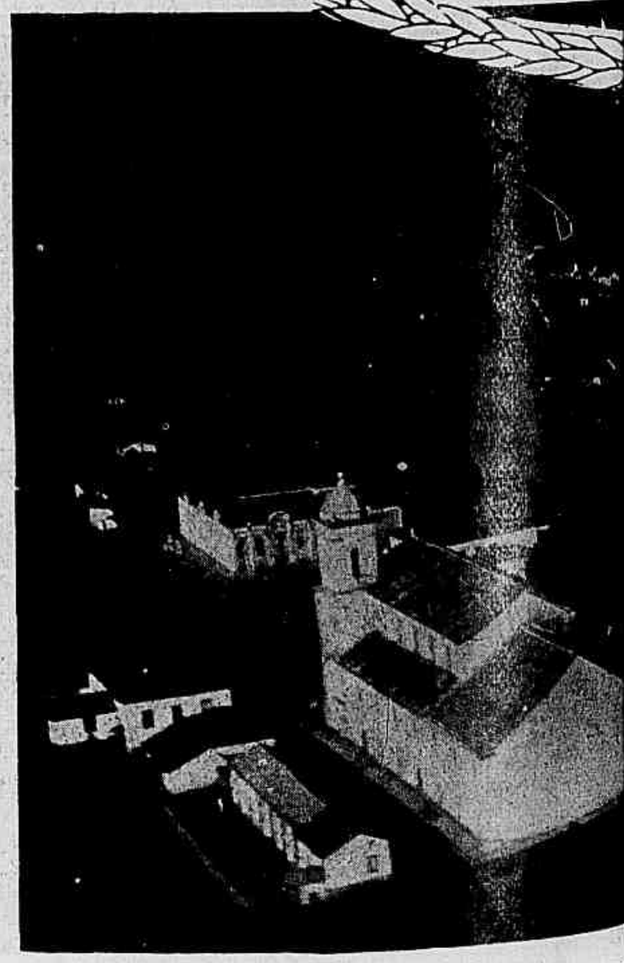

7

Na destemerosa arrancada através do azul, pairando por vezes muito acima das sobranceiras nuvens, os tenentes-aviadores Mello e Souza e Almar Mascarenhas, tripulantes de um dos *Aviões de Anhangá*, no recente *raid* militar Rio — S. Paulo, fixaram na objectiva da machina de observação as principaes cidades e estações que encontraram durante os multiplos vôos realizados. As gravuras desta doble-pagina, devidas á gentileza dos bravos aviadores, pertencem áquella attrahente série photographica: 1 — A igreja-matriz de Jundiahy, vista a cincoenta metros de altura. 2 — Aspecto parcial da mesma cidade paulista, a 350 metros. 3 — A Villa Militar de

MPAL DE ANHANGÁ
"raid" RIO ~ S. PAULO

2

4

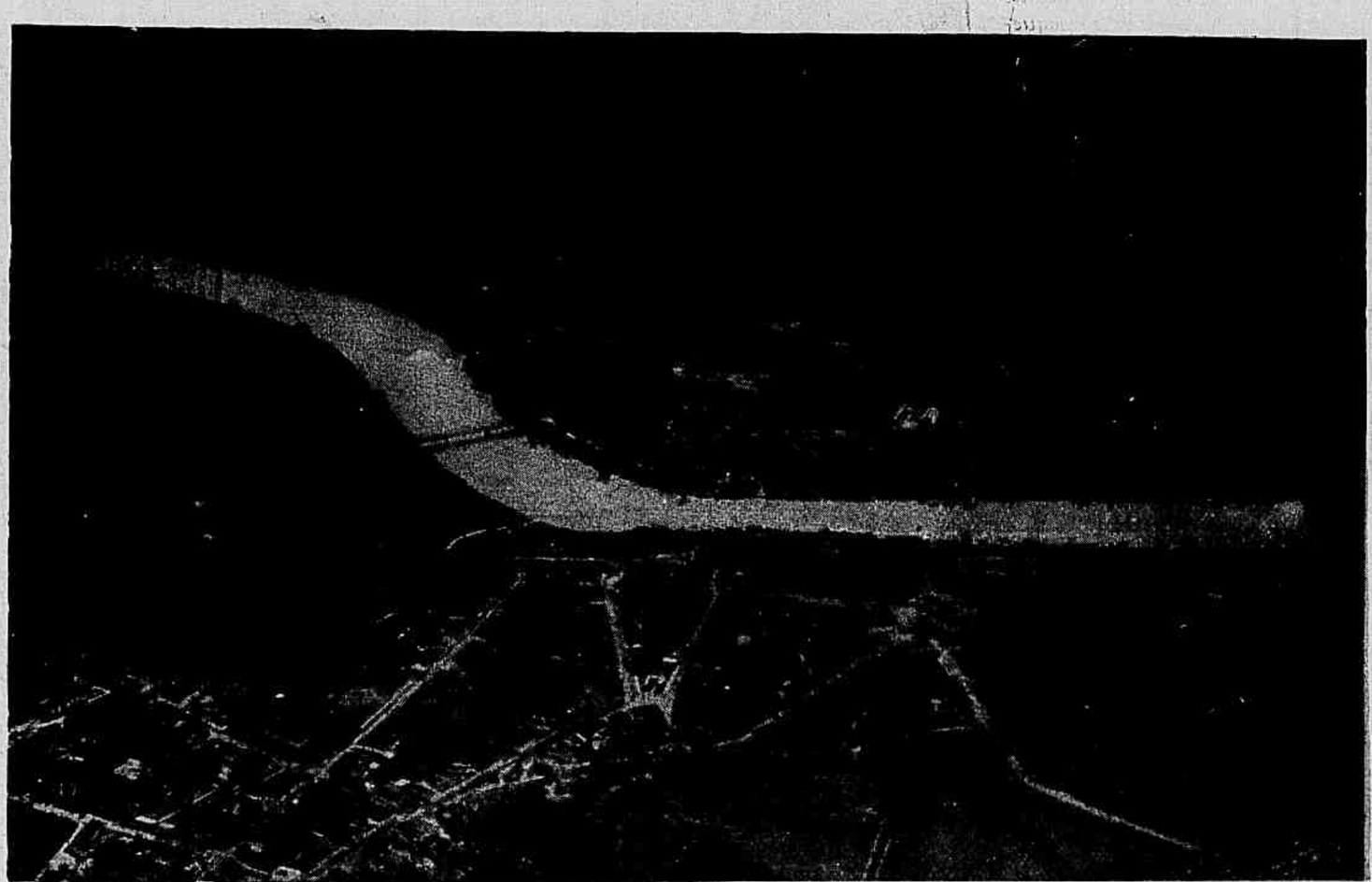

5

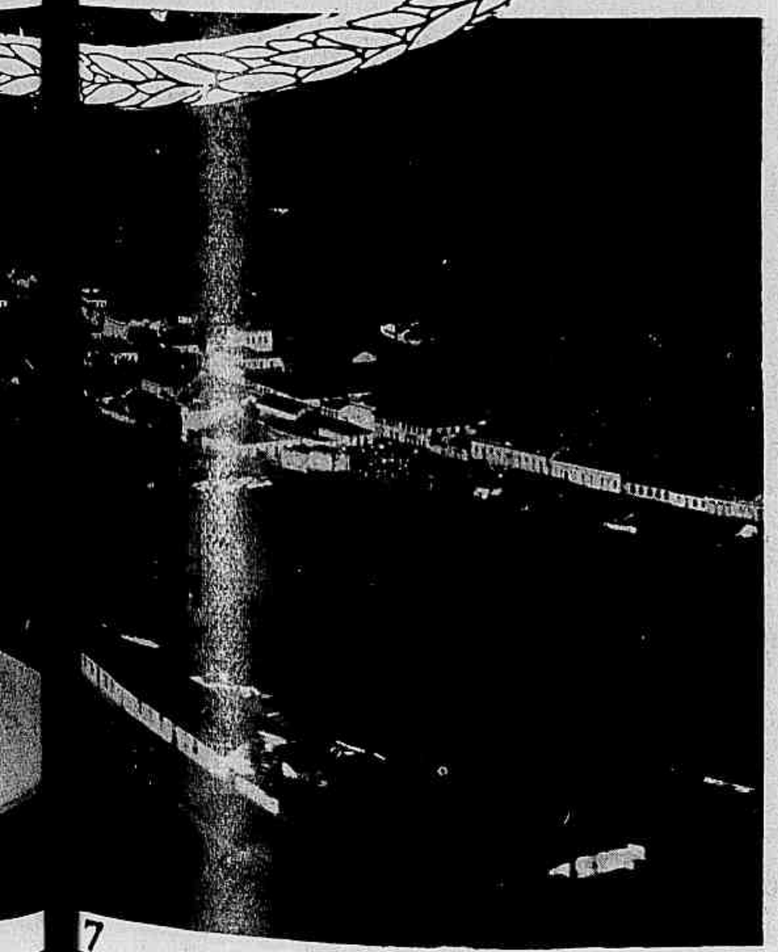

7

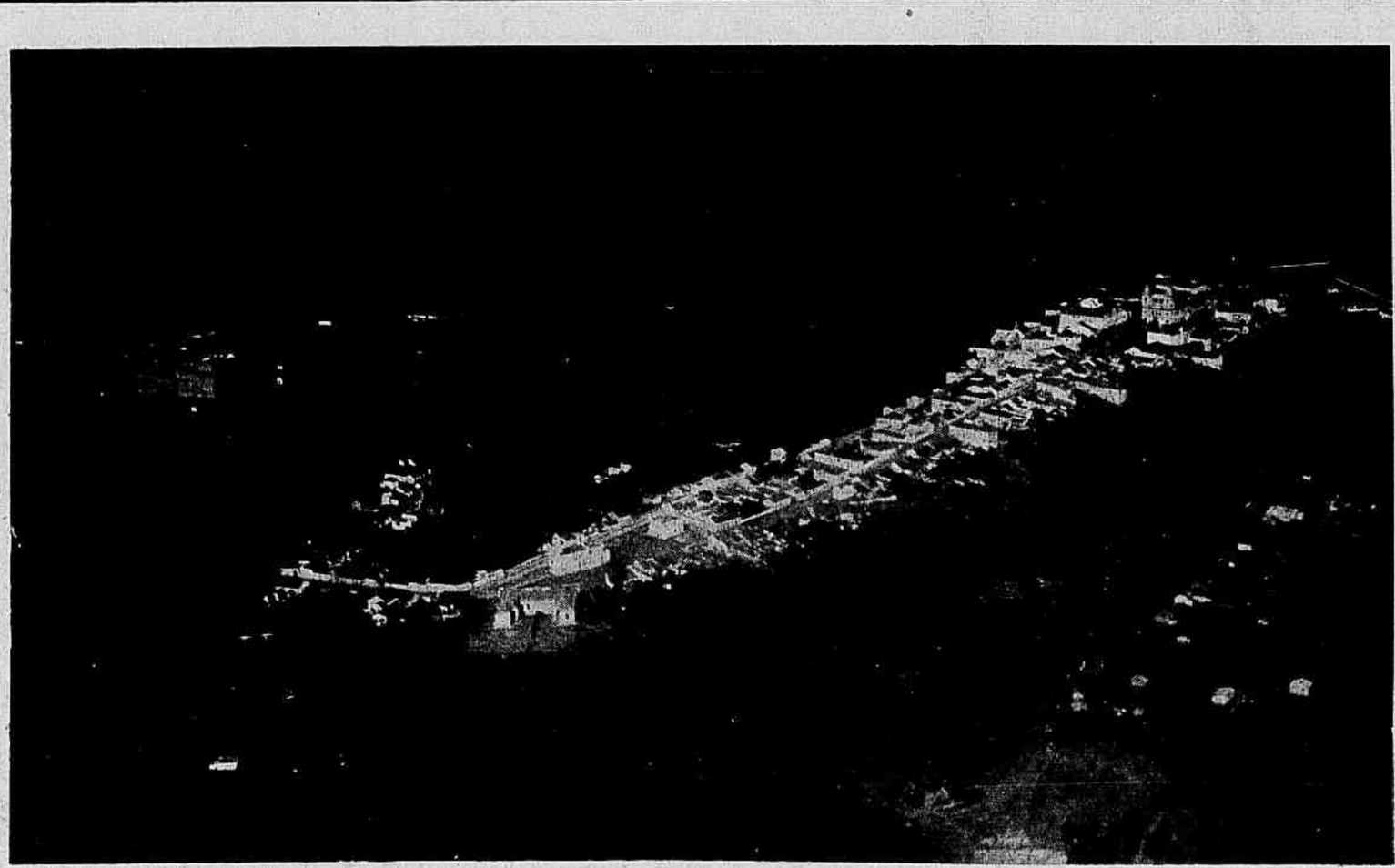

8

Lorena, apreciada a 400 metros. 4 — Vista geral de Guaratinguetá, tomada a 800 metros de altura. 5 — Aspecto geral de Cachoeira, visto da mesma altura antecedente. 6 — As caprichosas curvas do rio Parahyba, reproduzidas a 1.800 metros, quasi nas fronteiras de S. Paulo. 7 — Vista geral de Queluz, feita a 100 metros de altura. 8 — A cidade milagreira da Apparecida, fixada a 700 metros acima do solo. Ao alto, occupando o centro da pagina, os tenentes Mello e Souza, piloto, e Ajalmar Mascarenhas, observador, acompanhados da cadellinha-aviadora *Tommie*, a bordo do possante *Avião de Anhangá*.

Esta secção é das que mais nos preoccupam e por duas razões: de um lado, porque augmentando progressivamente o commercio de livros, como se observa entre nós nas excellentes e successivas edições do Annuario do Brasil, das Livrarias Leite Ribeiro, Francisco Alves e Garnier, das empresas Monteiro Lobato & Cia., Pimenta de Mello & Cia. e tantas outras, cresce-nos em proporção egual o dever de examinar e criticar as multiplas obras que a cada instante recebemos, orientando o numeroso publico que nos lê, com o nosso juizo imparcial e despretencioso; de outro lado, porque uma secção literaria calcada sobre taes moldes não se enquadra na feição accentuadamente noticiosa e mundana desta Revista, dentro da qual nenhum espaço existe para investigações e dissertações criticas, graças ao criterio absolutamente moderno que nos orienta, obrigando-nos á constante pesquiza de factos illustrados ou illustraveis, com que possamos prender de semana para semana as caprichosas attenções dos nossos leitores. Na impossibilidade definitiva de conciliar os dois simultaneos interesses, reformamos ainda uma vez esta secção: não será mais o pequeno estudo critico, geralmente vasado em expressões affaveis, da mais pura bonhomia, o que se vae ler aqui, de hoje em diante: será um noticiario breve, positivamente conciso, definindo cada livro em duas palavras e que terá decerto a incomparavel vantagem de nos trazer em marcha egual ao constante movimento productivo das grandes e pequenas casas editoras do Brasil.

O Espelho de Ariel, *do sr. Ronald de Carvalho — Edição do Annuario do Brasil.*

O critico da *Pequena Historia da Litteratura Brasileira* revela-se com este livro na plenitude das suas esplendidas faculdades de escriptor. Não é o poeta decadente da *Luz Gloriosa*, não é o parnasiano dos *Poemas e Sonetos* ou o modernista dos *Epigrammas Ironicos e Sentimentaes* quem nelle se encontra; é um observador sagaz, profundo, completo, sabendo interpretar os livros e as escolas com um sentimento superior, sabendo analysar as qualidades e os defeitos alheios com um criterio absolutamente sereno, sabendo discorrer sobre os factos estudados com facilidade e elegancia perfeitas. O seu novo livro de critica, abrangendo cerca de 300 paginas, desenvolve opiniões sobre poetas, prosadores, pintores, esculptores: sobre quasi todos os grandes mestres da arte, a contar do divino exilado de Florença, cantor do ceu e do inferno. Apontamos aqui, embora forçando a escolha, alguns dos melhores trechos do *Espelho de Ariel:* os seis capitulos sobre o Dante, *Tankas e Kakemonos, A tortura da arte contemporanea, De Rodenbach a Verhaeren*, os tres capitulos sobre D. Francisco Manuel de Mello, *A lição de Machado de Assis, A aurora de Castro Alves, O integralismo cosmico de Graça Aranha, José de Alencar* e *Sertanejos e praieiros.* O novo livro do sr. Ronald de Carvalho é desses que enriquecem uma bôa bibliotheca.

João Luso, chronista e critico illustre, nosso prezadissimo companheiro de trabalho, que realiza hoje á noite, no Theatro Lyrico, uma encantadora conferencia sobre *O Amôr nas Trovas Populares.*

O que tinha de ser, *do sr. Mario de Alencar. — Edição do Annuario do Brasil (2.a edição).*

Este livro de quasi duzentas paginas encerra uma novella do tempo antigo, decorrida por volta de 1889: um viuvo mais ou menos inconsolavel, que vive com a filha e com uma negra velha; uma viuva graciosa e provocadora, com quem elle se casa; a filha que morre, depois de ser duramente perseguida pela madrasta, e a antiga escrava que envenena a patrôa, tresloucada pelo acerbo pungir da saudade. O assumpto não arrebata; apenas compadece, tratado com sobriedade e elegancia. Seria perder tempo, de resto, dizer bem do sr. Mario de Alencar como escriptor. O provecto academico está acima dos elogios triviaes, e com elle o seu livro de agora, publicado em 2.a edição. *O que tinha de ser* é como se lê no seu titulo.

A Sabedoria da Intelligencia, *do sr. Pontes de Miranda. — Edição da Livraria Leite Ribeiro.*

O brilhante jurista e pensador sr. Pontes de Miranda, que acaba de obter na Conferencia de Santiago, entre os mais illustres representantes do pensamento americano, a definitiva consagração do seu talento previlegiado, encerrou em cerca de duzentas paginas uma attrahente serie de theses, antitheses e pensamentos philosophicos do mais elevado quilate. O seu novo livro, que é visivelmente a continuação d'aquelle outro, *A Sabedoria dos Instinctos*, premiado em 1922 pela Academia Brasileira de Letras, comprehende tres partes: 1 — Conhecer, 2 — Dirigir-se, 3 — Amar, derredor de cada uma das quaes o scintillante pensador desenvolve themas interessantissimos, palpitantes de verdade, saturados de belleza e de emoção. Este illustre philosopho aureolado de mocidade lembra aquelles jovens gregos da edade aurea, que se abeberaram no Jardim de Academus das prodigiosas lições do *pae da philosophia* e que depois espalharam pela Grecia, transmittindo-a á civilisação contemporanea, a flôr ideal do pensamento e da cultura.

No Limiar da Historia, *do sr. Assis Cintra. — Edição da Livraria Francisco Alves.*

O sr. Assis Cintra é um investigador infatigavel, tanto mais digno de apreço quanto é certo que elle procura reconstruir sobre o que está erroneamente edificado as altas e redondas cupulas da verdade. Se a rhetorica de certos documentos esquecidos é, por vezes, enganosa e falha, a culpa visivelmente não recae sobre o pesquizador. O que elle tentou, no afan do estudo, foi encontrar novidades em velharias, colhendo nas poentas arcas da Historia alfaias e adereços ainda por usar. E' isso o que, uma vez mais, se verifica neste novo livro do professor Assis Cintra: ha nelle capitulos demasiado audaciosos, interpretando os factos muito extensivamente, como aquelle que attribue aos ardegos almirantes do rei Affonso IV (1343) a gloria de haverem descoberto o Brasil e como aquelle outro que pretende destituir o grande Andrada do legitimo titulo de Patriarcha da Independencia. Mas, por outro lado, na collectanea de artigos historicos do esforçado chronista resaltam estudos sobremaneira attrahentes, que realmente merecem leitura: *O grito do Ypiranga; Chico Diabo; Calabar, o patriota; O combate de Campo Osorio; A ultima carta de Floriano; Um baile do Brasil-Reino*, e dous ou tres outros mais.

Obras completas de Cruz e Souza: I Poesias, *com prefacio do sr. Nestor Victor — Edição do Annuario do Brasil.*

Amigos e admiradores do *Poeta Negro*, commemorando o 25.° anniversario da sua morte, promoveram a publicação, em obra completa, dos seus versos quasi sempre extraordinarios e dos seus trechos de prosa nem sempre á altura da mais generosa critica. A primeira parte da obra está nos mostruarios, abrangendo todos os sonetos, tercetos e quadras dos *Broqueis*, dos *Pharaóes* e dos *Ultimos Sonetos*, centelhas de ouro de uma grande alma, poesia maravilhosa do maior poeta symbolista que jamais viveu no Brasil. Abrindo as paginas desse livro por tantos titulos recommendavel, um estudo critico e biographico do festejado escriptor sr. Nestor Victor observa á luz daquelle duplo ponto de vista a personalidade sem duvida genial de Cruz e Souza, que viveu incomprehendido, amesquinhado, perseguido por homens e fados, mas que, até ao ultimo instante, como no magistral soneto de sua lavra,

Ficou gemendo, mas ficou sonhando!

A edição conjuncta dos tres livros de versos do grande symbolista brasileiro é, alem d'isso, cuidadosamente annotada pelo ameno e attrahente autor do *Elogio do Amigo*, que imprimiu a toda a obra um cunho de intelligente e bem orientada coordenação.

M. F.

Em honra do sr. embaixador da ARGENTINA

O sr. ministro das Relações Exteriores e sra. Felix Pacheco, prestando distincta homenagem ao sr. embaixador da Argentina, que entregou na semana transacta as suas novas credenciaes ao sr. Presidente da Republica, offereceram áquelle illustre diplomata e á sra. Mora y Araujo um grande banquete no Itamaraty, a que compareceram os srs. vice-presidente da Republica, ministros de Estado, representante do sr. Presidente da Republica, corpo diplomatico e outras altas personalidades

NA LINDA ILHA DE PAQUETÁ

O convescote do Orpheon Club

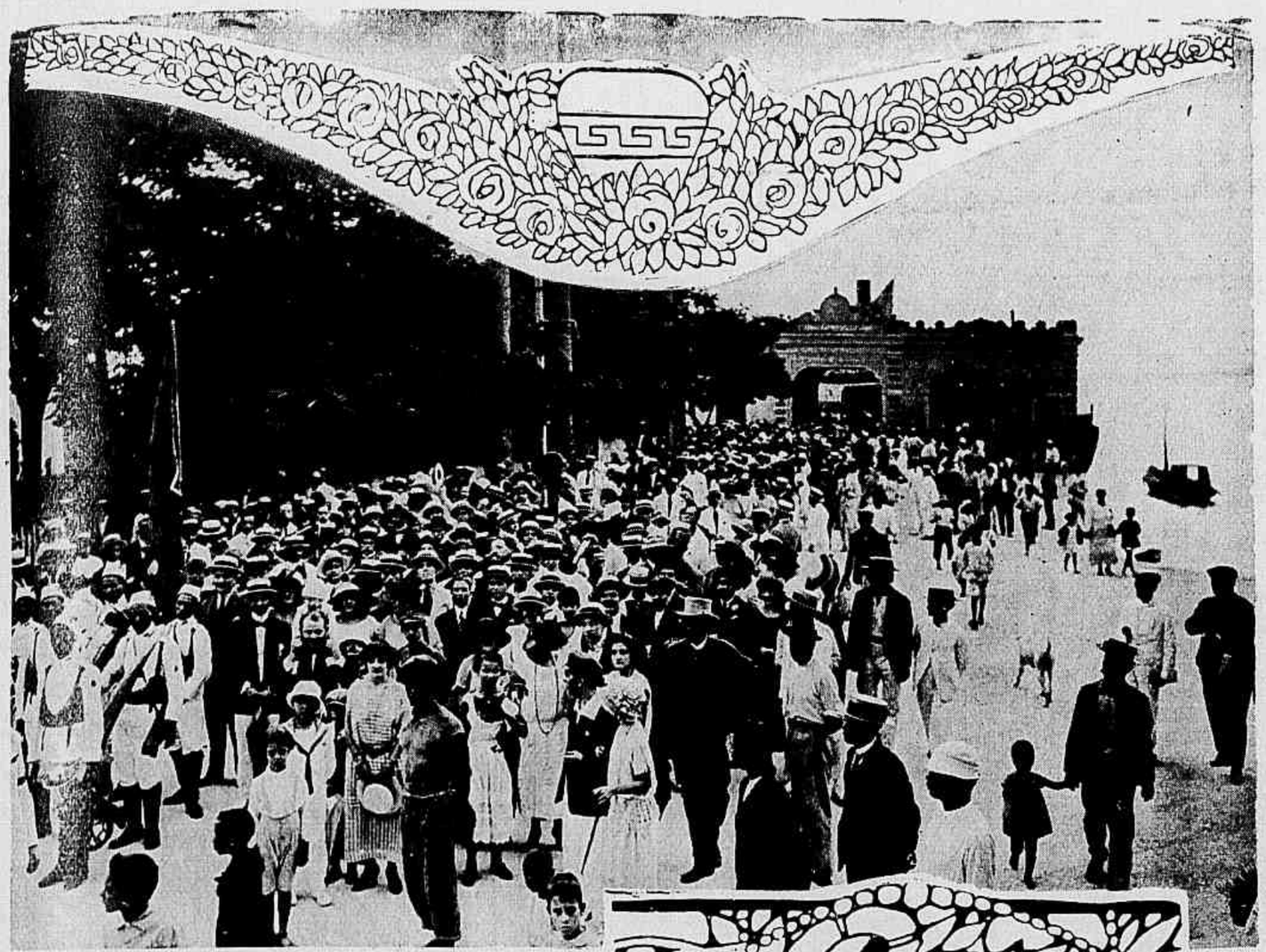

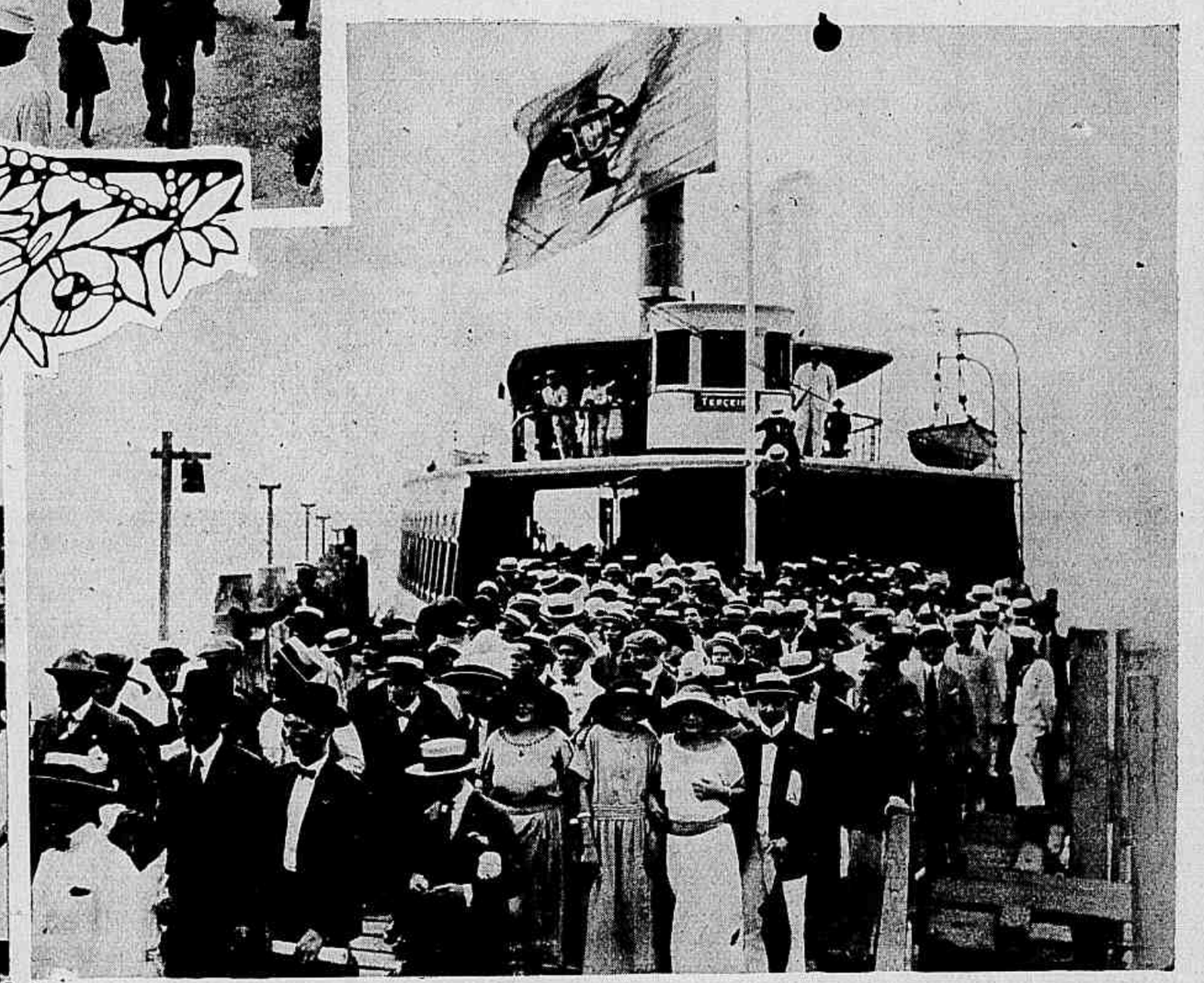

Realizou-se domingo ultimo, no sopé da romantica "Pedra da Moreninha", em Paquetá, o alegre convescote promovido pela directoria do "Orfeão Club Português. Vêem-se nesta pagina: ao alto, a festiva companhia na Ilha de Paquetá; á esquerda, dois grupos joviaes, feitos na barca, durante a travessia da Guanabara; á direita, o regresso ao Rio, forçado pela incerteza do tempo, e um "fox-trot" dançado na pitoresca ilha, no proprio momento da chegada.

O "FILM" DA RAINHA DA BELLEZA SERÁ RESUMIDO QUINTA-FEIRA PROXIMA NA "SCENA MUDA".

Noticiario Elegante

ANNIVERSARIOS

No dia 19 — as sras. viuva Costa Miranda, Ephigenia da Veiga, Augusta Martins e Guiomar de Vasconcellos; as senhorinhas Sophia Guimarães Camarão, Maria Senna Caldas e Lais Moniz Motta; os galantes Ladyr Gonçalves Pontes e Mauricio Pereira Lessa; o ministro Muniz Barreto; os drs. Pedro de Leoni Ramos e José Fortunato de Brito; os coroneis Ricardo de Albuquerque e Pedro Avelino.

No dia 20 — as sras. Anna Lima de Castro Barbosa e Maria Bandeira de Gouveia; as senhorinhas Maria da Penha Freitas Alves, Dora Muniz Freire, Nazareth de Souza Reis e Maria de Lourdes Cordeiro Autran; os drs. Octavio Martins Rodrigues e Estevão Carneiro da Cunha; o commandante Nelson Guilhobel; o festejado poeta Themudo Lessa.

No dia 21 — as sras. Zulmira do Valle Vieira e Milton Bastos; as senhorinhas Almerinda Porto de Carvalho, Juracy Dolberth Lucas, Maria Luiza Proença e Laura Tavares de Oliveira; a graciosa Ignezita Felix Pacheco; os drs. Mello Barreto Filho, Augusto Feliciano Pereira Pinto, Odilon da Motta Portinho e Francisco Fonseca Telles; o almirante Spinola.

Enlace matrimonial da formosa senhorinha Carmen, filha do casal Henrique Roxo, com o advogado e negociante da nossa praça dr. Mario Simonsen, celebrado no sabbado ultimo.

No dia 22 — a sra. Maria Idalina Gomes da Silva; as senhorinhas Olga Pio Dutra, Helena Domingues Bernardes, Maria da Gloria Araujo Costa, Helena Fagundes Varella e Ottilia da Cunha Barbosa; os deputados Francisco Bressane, Anthero Botelho e Augusto Pestana; o juiz Almirio de Campos; o general Pedro de Almeida; o commendador Marques Nunes; o poeta Luiz Paulo de Oliveira Flores.

No dia 23 — as sras. Alberto de Faria, Clarinda Corrêa Lima, Fausta Werneck Furquim de Almeida; a viuva Leopoldo Rocha; as senhorinhas Ruth Rosauro de Almeida, Stella Mello Campos, Bertha Fonseca e Carmen de Oliveira Rosa; o integro republicano dr. Lopes Trovão; o deputado Natalicio Camboim; os drs. Decio Cesario Alvim e João Ayque de Meira; o menino Luiz Felippe Burlamaqui; o dr. Epitacio Pessôa, ex-presidente da Republica.

*

Tambem nesta data decorre o anniversario natalicio do illustre titular da pasta da Justiça, dr. João Luiz Alves. Jurista insigne, politico da mais brilhante e patriotica orientação, provado no desempenho de successivos mandatos ministeriaes e no recente secretariado do governo de Minas-Geraes, s. ex. é uma personalidade explendidamente collocada no alto posto que hoje occupa e onde já se vem fortemente evidenciando a sua acção esclarecida e efficaz.

*

No dia 24 — as sras. Eugenio Góes de Carvalho, Illydia Borges Monteiro, Alvaro Moreira e Accacio Leite; as senhorinhas Guiomar Pannaim, Odette Nery e Lydia Octaviano Costa; o ministro Leonel de Rezende Filho; o conde de Avellar; os drs. João José de Moraes e Antonio Prado Lopes; o nosso confrade Luiz Vianna.

No dia 25 — as sras. Gabriel Bento Borges, Anna Salles e Maria Clara de Saboia Marianno; as senhorinhas Dolly Polisser, Celeste Leal, Luciola Miranda Tinoco, Iracema Ferreira da Cunha e Leonor Dantas Coelho; os drs. Belisario Tavora e Oscar de Carvalho Azevedo.

NOIVADOS

— a senhorinha Luiza Bailly e o sr. Brenno Pinheiro Machado;

— a senhorinha Altair Deslandes e o sr. Flavio de Araujo Braga;

— a senhorinha Belanira Haydt e o sr. Antonio Francisco de Almeida;

— a senhorinha Maria do Carmo das Neves e o sr. José de Souza.

— a senhorinha Helena Alves Schmidt e o sr. Irenio de Araujo Marques.

*

Com a encantadora senhorinha Jussara Dantas Pimentel, que é das mais lindas figuras da sociedade carioca, contratou casamento o distincto *sportman* Jorge Coelho Netto, filho do eminente escriptor brasileiro sr. Coelho Netto.

Em Aracajú

— a senhorinha Marieta D. Barbosa e José Barbosa Sobrinho.

CASAMENTOS

— a senhorinha Antonieta de Souza e o dr. Valerio Braga;

— a senhorinha Maria Amalia Rocha e o sr. Luiz Leite Pinto;

— a senhorinha Carmen Martins e o sr. A. Falcão;

— a senhorinha Carmen Portugal Diniz e o sr. Umberto Matarazzo;

— a senhorinha Albertina Aguiar o sr. Eduardo Moreira Lima;

— a senhorinha Donaria Firmina e o sr. Ireneu Rosario;

— a senhorinha Inah de Sá Freire e o sr. Luiz Macina;

— a senhorinha Antonieta Notaberto e o sr. Antonio Barbosa;

— a sra. Mercedes Leal e o sr. Benjamim de Braga;

— a senhorinha Dora Manus e o sr. Isaac Bergstein;

— a senhorinha Zedith Couto e o sr. Mario de Oliveira;

— a senhorinha Alice Correias Coelho e o sr. Luiz Ribeiro;

— a senhorinha Lucya de Moraes e o tenente Edgard F. da Silva.

DIPLOMATAS

Pelo *Kronprinzessen Margaret*, seguiu para seu paiz, em goso de ferias, o sr. Johan Theodor Paues, enviado extraordinario e ministro plenipotenciario da Suecia junto ao nosso governo.

*

Para a China, via Estados Unidos, partiu pelo *Vestris*, o dr. Godofredo de Bulhões, que vae assumir as funcções de encarregado de negocios do Brasil em Pekin.

*

Em carro reservado ligado ao nocturno paulista de luxo, seguiu para Apparecida S. Ex. Revma. o sr. D. Enrico Gasparri, arcebispo titular da Sebaste, nuncio apostolico e decano do corpo diplomatico extrangeiro junto ao governo do Brasil.

*

O sr. Cesar Chiriboga, encarregado de negocios do Equador, offereceu no salão do Palace-Hotel, sexta-feira transacta, um almoço de despedida ao dr. Octavio do Nascimento Brito, distincto jornalista e diplomata brasileiro, que seguiu para Gothemburgo, a bordo do *Kronprinzessen Margaret*, afim de representar o Brasil no jubileu daquella grande metropole commercial.

*

Varios membros do corpo diplomatico acreditado junto ao nosso governo offereceram no Jockey-Club, na semana passada, um banquete de despedida ao dr. Octavio do Nascimento Brito, que vae tomar parte no Congresso Mundial de Jornalistas, a reunir-se no proximo mez em Gothemburgo.

*

Ao sr. Regulus Napoléon Eugene Lucciardi, que acaba de assumir o cargo de consul da França no Rio de Janeiro, a Camara de Commercio Franceza, desta capital, offereceu, sabbado ultimo, um grande banquete no Jockey-Club.

*

O sr. ministro de Cuba e a sra. Perez Cisneros offereceram no palacio da legação um jantar ao sr. ministro do Japão, sra. Kumaichi Horigoutchi e demais membros da familia Horigouthci.

A'quella reunião, que se realizou em despedida aos distinctos representantes da alta sociedade japoneza, ora de regresso ao Imperio do Sol Nascente, compareceram além dos homenageados os srs. embaixador do Mexico e sra. Torrez Diaz; embaixador da Argentina e sra. Mora y Araujo; ministro da Noruega e sra. Herman Gade; ministro da Suissa e sra. Albert Gertsch; conde de Perrigny; visconde e viscondessa de Moraes, e o dr. Gomes Barriga, primeiro secretario da legação de Cuba.

*

Seguiu para a Europa, com passagem no *Almanzora*, o dr. Antonio Camillo de Oliveira, que vae reassumir o seu posto de secretario da embaixada do Brasil em Londres.

OS QUE VIAJAM...

A bordo do *Massilia*, seguiu domingo ultimo para a Europa o emerito escriptor e neurologista dr. Antonio Austregesilo, deputado federal por Pernambuco, professor da Faculdade de Medicina, e membro das Academias Nacional de Medicina e Brasileira de Lettras. S. ex. vae tomar posse, em Lisbôa, da sua cadeira na Academia de Sciencias, partindo depois para a França, onde representará officialmente a Sociedade Brasileira de Neurologia, Psychiatria e Medicina Legal nos Congressos Medicos de Paris e de Strasburgo.

*

Carlos Bettencourt. — A bordo do *Cap-Polonio*, acompanhado de sua senhora, segue depois de amanhã para a Europa o nosso prezado confrade sr. Carlos Bettencourt, que, de parceria com o distincto escriptor sr. Cardoso de Menezes, é o mais applaudido autor de revistas theatraes do Rio de Janeiro. O estimado viajante, que vae percorrer Portugal, Hespanha e França, leva duas mensagens para a republica irmã de além-mar: a primeira, da Sociedade Brasileira de Autores Theatraes, de que é o 1°. secretario, ao illustre escriptor portuguez sr. Julio Dantas, e a segunda, da Casa dos Artistas, desta capital, aos directores da Associação de Classe dos Trabalhadores em Theatro, de Lisbôa. Outrosim, além de introduzir em Portugal as suas festejadas revistas, Carlos Bettencourt proporá em nome da parceria Bettencourt-Menezes o intercambio de quadros e numero caracteristicos com a sociedade Ernesto Rodrigues, João Bastos e Felix Bermudes, e escreverá deante do magnifico scenario lusitano o primeiro acto de uma nova revista theatral que deverá começar numa aldeia portugueza e cujos ultimos actos serão escriptos aqui pelo sr. Cardoso de Menezes.

Enlace matrimonial da senhorinha Antonieta, filha do sr. general de divisão Antonio de Albuquerque Souza, com o sr. tenente Valerio Braga.

O applaudido co-autor do *Pé de Anjo* e de *Aguenta Felippe*, que depois de amanhã deixa temporariamente o Rio, teve a gentileza de trazer-nos as suas despedidas.

*

Seguio para a Europa, com passagem no *Almanzora*, o illustre jornalista sr. José Carlos Rodrigues, que se demorará alguns tempo na Europa, em tratamento de saúde.

*

Com destino a Buenos Aires, partiu, acompanhado de sua senhora, o sr. Conrado Borlido Maia Niemeyer.

*

No *Massilia*, embarcou para a Europa, acompanhada de seus filhos, a illustre sra. Franklin Sampaio.

*

Para a Europa, acompanhado de sua familia, partiu pelo *Almanzora* o sr. Francis Hime.

MUSICA

Dentro de poucos dias a sociedade carioca terá opportunidade de ouvir a notavel professora de canto sra. Mathilde de Andrade Bailly, que acaba de regressar de uma estação de repouso em Correias.

*

Realisa-se hoje, no salão nobre do Instituto Nacional de Musica, o concerto do festejado barytono Roberto Vilmar, cantor já muito bem acolhido pela mais severa critica. Roberto Vilmar, que é alumno da sra. Roxy King Shaw e 1°. premio, medalha de ouro, do Instituto Nacional de Musica, obterá sem duvida o mais apreciavel exito artistico, tendo escolhido para o concerto de hoje bellissimas composições de Caldava, Scarlatti, Beethoven, Schubert, Brahms, Schumann, Rhéné-Baton, Barodini, Duparc, Glauco Velasquez, Villa Lobos, Francisco Braga e Nepomuceno.

FESTAS

Nos salões do Club dos Diarios, realisa-se amanhã um chá dansante em beneficio do Abrigo Thereza de Jesus. Com o producto desta festa, a directoria daquella casa de caridade vae inaugurar em breve o departamento masculino em um magnifico predio que já foi adquirido.

*

O Club de Regatas Flamengo offerece hoje, no rink, uma encantadora *soirée* dansante aos seus socios e respectivas familias.

BABIES

Com o nascimento da encantadora Dulce Maria, neta do nosso prezado companheiro de direcção sr. Renato de Castro, acha-se em festa o lar da sra. d. Dylpha Guimarães de Castro e do sr. Hernani Renato de Castro.

*

Lysette é a filha do sr. Frederico da Franca e sra. Esther Santos da Franca.

*

Com o nascimento de Cléa Maria, acha-se em festas o lar do casal Jackson de Figueiredo.

RECEPÇÕES DE ANNIVERSARIO

Dr. Domingos Segreto — Recebeu segunda-feira ultima numerosas manifestações de apreço o distincto *gentleman* e advogado dr. Domingos Segreto, que é um dos mais activos e estimados directores da Empreza Paschoal Segreto e cujo anniversario de nascimento decorreu naquella data.

*

No dia 9 — a senhorinha Luiza Carvalho Barata; a sra. Bartlett James;

No dia 13 — as senhorinhas Zelia Villas Bôas e Irene Lopes da Conceição.

M. DE D.

O film de Zézé Leone

A POPULARISSIMA REVISTA CINEMATOGRAPHICA A SCENA MUDA, **QUE É NO SEU GENERO A MAIS ORIGINAL DO BRASIL E A DE MAIOR TIRAGEM NA AMERICA DO SUL, DARÁ NO SEU PROXIMO NUMERO, CONTINUANDO A SENSACIONAL PUBLICAÇÃO ENCETADA QUINTA-FEIRA ULTIMA, OS ASPECTOS CULMINANTES DO FILM** "SUA MAJESTADE, A MAIS BELLA DO BRASIL" **POSADO PELA SENHORINHA ZÉZÉ LEONE PARA OS HABEIS OPERADORES DA** BOTELHO-FILM **E QUE SERÁ EXHIBIDO NOS PRIMEIROS DIAS DO MEZ VINDOURO, NO** CINEMA PARISIENSE.

LEIAM A SCENA MUDA **NA PROXIMA QUINTA-FEIRA.**

A lei sêcca

DESDE que a grande republica da America do Norte prohibiu a entrada do alcool potavel nos portos e nas guelas, anda o mundo agitado com essa medida que estraga o capitulo de muitos paizes vinhateiros, conhaqueiros e cervejeiros.

Noé. Instantaneo de Sem & Japhet.

Affirmam personalidades, de competencia wiskysita, que o mal da chamada "lei secca" foi cahir de chofre, sem dar um prazo razoavel para os amantes da pinga poderem se acostumar á abstinencia. A medida coercitiva do governo yankee agora vae mais longe, não permittindo que navios mercantes estranhos entrem em suas aguas territoriaes com bebidas a bordo.

Essa questão de abordar o fôro interno dos navios estrangeiros vae

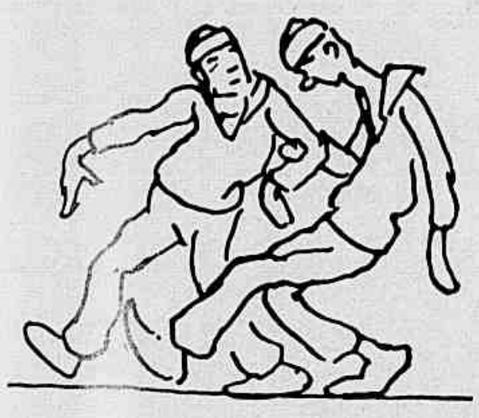

azedar o espirito internacionalista de muita gente bôa. Os protestos já surgiram com vehemencia, tendo a Italia á frente.

Afinal de contas a lei norte-americana é, sem tirar nem pôr, um constrangimento terrivel. O alcool potavel nunca fez mal aos mortaes e o preceito biblico, esquecido das apostrophes de pae Noé ao encaiporado Cham, affirma que "vinum bonum" é lenitivo ao coração do homem, e estabelece o vinho no ritual

O uso. Aguarela de Luiz Peixoto.

diario das missas. A sabedoria popular, filha mais velha do empirismo, tornou regra segura a franqueza que as bebidas revelam: "in vino veritas"

Ora, se o vinho desenha a olho nú os caracteres e os temperamentos, não ha razão para cortar o seu uso.

O abuso. Quadro a oleo de Ricino.

O abuso, isso sim, deve ser cortado, e para tanto bastaria uma lei egual á de uma municipalidade da Dinamarca: — quando um dipsomano se excede, a autoridade conduz o pobre mortal á casa em automovel e depois cobra executivamente todas as despezas de assistencia e de conducção ao dono do armazem ou botequim que forneceu a bebida. Por essa forma os fornecedores, ao verem que um individuo começa a ficar com a lingua pastosa, a sentir o gosto do cabo de guarda-chuva, não lhe dá mais um dedal de bebida. Se aqui pegasse o processo talvez os inimigos da hydrolatria diminuissem de numero... Condemnar, porém, summariamente o uso do alcool é contraproducente; primeiro porque vae contra a producção, segundo porque sacrifica milhares de trabalhadores. Que seria do vinhateiro, da noite para o dia, prohibido de exportar o seu producto? Que seria do operario la-

Gambrinus Agua forte de Mario Ferreira

vrador, do dia para a noite, prohibido de tirar o sumo da uva ou da canna ou do milho, nessa tremenda batalha da autoridade, que quer á força a tomada do Champagne? O alcool bebivel não prejudica, quando moderado, e Gambrinus, o heroe creador da cerevisia, ganhou nome com o seu proverbio: "lúpulo e cevada dão bebida abençoada". Para maior garantia dessa affirmativa consultámos varios amigos do copo, de hontem e de hoje, e todos, a una voce, deram ganho de causa contra a medida repressiva. Assim, P. N., saudoso e incorrigivel bohemio, chegou a dizer que a "agua, segundo consta, pode ser bebida ás vezes". E. M., outro devoto de Baccho, jurou sobre os livros sagrados que só deixaria de beber quando sentisse falta de espaço. Ainda outro, R. B., o mais incorrigivel de todos, censurado por ter o rosto cheio de manchas devidas ao alcool, exclamou gongorico:

— Sou tal qual o Sol!

E' verdade que taes adoradores do copo foram desta para peior vida por causa do vicio. E' o abuso, portanto, que estraga o individuo.

Outro bohemio notavel, O. B., prohibido pelos esculapios, abandonou a bebida, mas confessava sem-

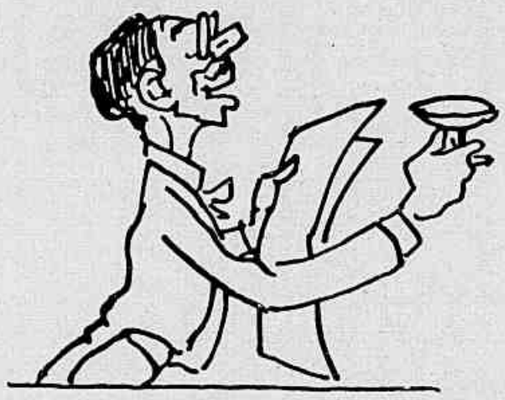

pre que não bebia mais porque estava em perigo da vida; confessando tambem que gostava muito de beber e garantindo que, "se Deus bebia, devia ser wisky". Finaram-se todos victimas do abuso, mas isto não vem condemnar o uso. Um vinho generoso (vejam que ha generosidade no genero) retempera a fibra ás refeições, moderadamente. Se assim é, porque condemnar a bebida alcoolica, desde os tempos antigos admittida nos repastos? Prohiba-se, evite-se que o individuo beba duas vezes por dia, como o celebre "páu d'agua": na comida e fóra da comida, porque isso é o mesmo que beber o dia inteiro, de hora em hora; prohiba-se tambem o fornecimento perdulario aos que se mostram inclinados ao vicio, envergonhando-os. Assim está muito bem. A Norte America, porém, não quer saber dessas cousas e vae logo ás do cabo, prohibindo tudo. A resultante dessa medida é o contrabando intelligente

nas aguas do norte do continente e é o desabafo da maruja, quando aporta em paiz extranho, como o nosso. Para matar saudades e compensar o processo de abstemio á força, o marujo norte-americano, quando se acha em outro paiz, atira-se á bebida com toda a gana e, para pôr a escripta em dia, em vez de usar

abusa, dando em resultado andar aos trancos pelas ruas, com os olhos de chim, o carão avermelhado e as pernas cheias de geléa nos joelhos desengonçados.

Com certeza os Estados Unidos soffrerão sério gravame com a lei prohibitiva. O Chianti, o Tokay, o Porto, o Champagne, o Bordéus, o Madeira, o Xerez, o Málaga, o Chypre, os Chateaux, os Bier, os Bock, os Tom, os Gin, emfim toda a geographia alcoolica lançará mão de represalias, declarando que não beberá os ares pelos americanos do norte.

As prohibições de sopetão, sem excepções, podem trazer a pratica de um outro bohemio que todos os dias tomava um pequeno calice de paraty e um alentado copo d'agua, para rebater o effeito; mas o que elle bebia era o contrario, porque o copo era de paraty e a agua vinha no calice.

E não contamos aqui o perigo que correm os brindes de sobremesa, instituição de utilidade internacional. Esses poderiam, contra a lei secca, beber, de um trago, a razão da mesma...

RAUL

RONALD DE CARVALHO

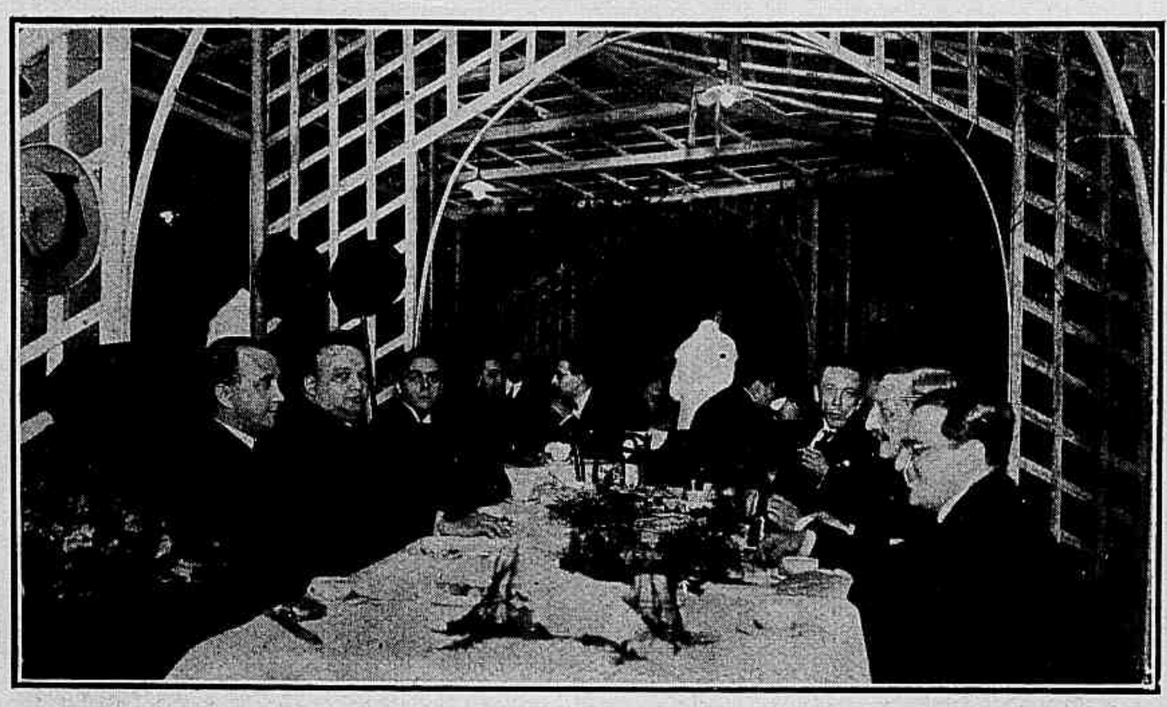

Aspecto do chá offerecido ao sr. Ronald de Carvalho, que se vê á esquerda, ao lado dos srs. embaixador Torre Diaz e Sebastião Sampaio, e defronte dos srs. Graça Aranha e Renato Almeida.

Amigos e admiradores do brilhante poeta e escriptor sr. Ronald de Carvalho offereceram-lhe domingo ultimo, em Copacabana, uma linda e commovedora reunião de arte, mascarada sob o pretexto da costumeira chavena de chá. A' frente desse garrido grupo de intellectuaes, destacavam-se os srs. embaixador Torre Diaz e academico Graça Aranha. E, tudo isso, por que? E' que Ronald Carvalho, a convite do governo do Mexico, vae, dentro em breve, levar á intellectualidade mexicana a visita cordial da intellectualidade brasileira. Nenhum emissario melhor, com effeito, se poderia encontrar entre os modernos escriptores do Brasil. A nossa opinião sobre Ronald de Carvalho está esplendidamente synthetizada na saudação que lhe fez domingo ultimo o emerito pensador do *Fausto*, sr. Renaro Almeida, e cujos termos reproduzimos integralmente, para que não se prejudique a vehemencia da pequena peça oratoria:

«Meu amigo, meu irmão: a celebração da tua arte, que fazemos nas vesperas de partires para o estrangeiro, aonde levarás o fulgor da nossa mentalidade, é uma festa de alegria. Disseste, certa vez, que nós somos a alegria do Brasil, alegria do espirito novo, não pelo privilegio ephemero da idade mas por sentirmos intensamente o tumulto desta hora de renovação esthetica e social. Nesse movimento, criador e fecundo, por uma arte mais livre e inteiramente nossa, a tua obra tem sido uma força de crença e de enthusiasmo: no verso novo que fizeste, criando o teu rythmo, no ambiente prodigioso que nos deslumbra, e de que tens sido o poeta commovido e fremente; na critica, com que revalidaste a nossa historia literaria e céste um brilho singular aos elementos da nossa esthetica, assentada em bases profundas de cultura. Mas os que te cercam, nesta hora de alegria, entre o fremito dos applausos que te exaltam o esforço triumphante da tua triumphante juventude, são familiares á tua obra e á sua admiravel significação, para que me demore em referil-as. Esta hora, é toda ella, de effusão! *Cria o teu rythmo e criarás o mundo!* O teu rythmo é que nos empolgou e nos reuniu, e o teu mundo é essa vibração dos moços da tua terra, aqui e em toda parte, onde, no Brasil, chegue o teu verso e se alargue o seu mundo. A tua arte é força! A tua arte é acção! Força que lhe dá a terra, em coloridos vibrantes, em symphonias prodigiosas, em accentos extranhos de jubilo e de melancolia. Acção do idealismo renovador, procurando o caracter novo e inedito, para tornal-a imperecivel. Esta arte fulgurante é que consagramos, aqui, como nossa, na posse commum da mesma emoção e no sentimento do mesmo rythmo, de florestas e de montanhas, de mares e immensidades, de pequenas intenções, de melancolias dolorosas, de sabedoria desencatada, de epigrammas sentimentaes... Longe da tua terra, a terra será tua, e poderás dizer no grande paiz amigo que, pela bocca dos moços do Brasil, a tua arte é a fantasia, a intelligencia, a imaginação e os temores da tua Patria, e que o seu espirito palpita e freme no teu estro poderoso e fecundo, cheio de luz, de som e de exaltação! Nesta festa, nós te sagramos o representante da floração das idéas novas e ardentes, que nos movem e nos agitam! E tu, faze da tua arte uma gloria para o Brasil!»

"EVA NO MINISTERIO"

Occupa desde hontem a scena do Trianon a encantadora comedia de Mario Domingues e Mario de Magalhães, *Eva no ministerio*, onde os dois festejados escriptores theatraes, sem desprezar a nota predominante do riso, defendem com elevação a these feminista do aproveitamento social da mulher. Esta nova peça da *Parceria dos Marios* é a terceira que juntos escrevem os dois applaudidos autores, figurando em primeiro logar a comedia *Tinha que ser*, representada no Rio pelas companhias Alexandre Azevedo e Abigail Maia, e em segundo a comedia *A linda Gaby*, levada entre nós por aquellas mesmas companhias, e em S. Paulo por Lucilia Peres e Leopoldo Fróes.

A comedia dos srs. Domingues e Magalhães está destinada a longa e victoriosa carreira na encantadora *boite* da Avenida.

"ROSA DOS TROPICOS"

Do seu festejado compositor, recebemos dois exemplares da valsa *Rosa dos Tropicos*, canto de homenagem á Mais Bella das Brasileiras, com letra do brilhante poeta Hermes Fontes e musica do inspirado concertista Epaminondas Ribeiro. E' uma composição de fino gosto, leve, emotiva, moderna, que traz na capa o harmonioso perfil da senhorinha Zézé Leone e cujo exito se antecipa positivamente seguro. A valsa *Rosa dos Tropicos* é, ao que sabemos, a terceira composição de uma série sem termo, dedicada pela grande maioria de compositores brasileiros á encantadora Rainha da Belleza.

CODIGO DE CONTABILIDADE

Almoço no Hotel Gloria, offerecido pelos srs. contadores do Thesouro Federal ao illustre secretario do titular da pasta da Fazenda, sr. dr. A. Moraes Junior, que acaba de organizar o excellente Codigo de Contabilidade do Brasil. Aos lados veêm-se as duas faces da medalha com que aquelles funccionarios homenagearam o seu brilhante e esforçado collega.

Foot-Ball

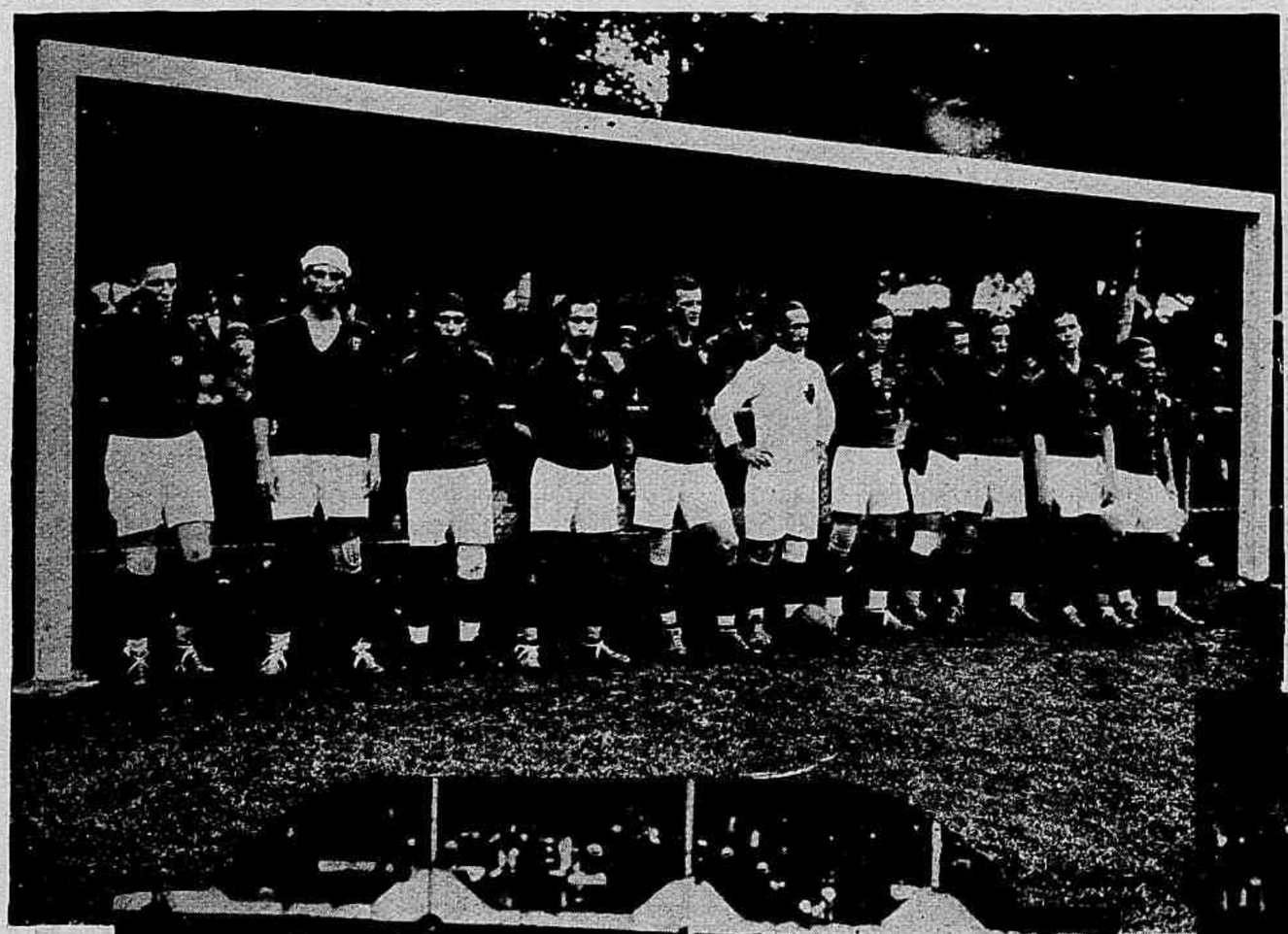

1 e 2 — Os quadros do Flamengo e do Fluminense, que empataram de 1 a 1, domingo passado. 3 — O «team» do Vasco da Gama, que derrotou o America por 1 a 0. 4 — O elenco do America, que perdeu o mais sensacional encontro de foot-ball do ultimo domingo.

Como se festejou o 10º anniversario da ESCOLA RIVADAVIA CORREIA

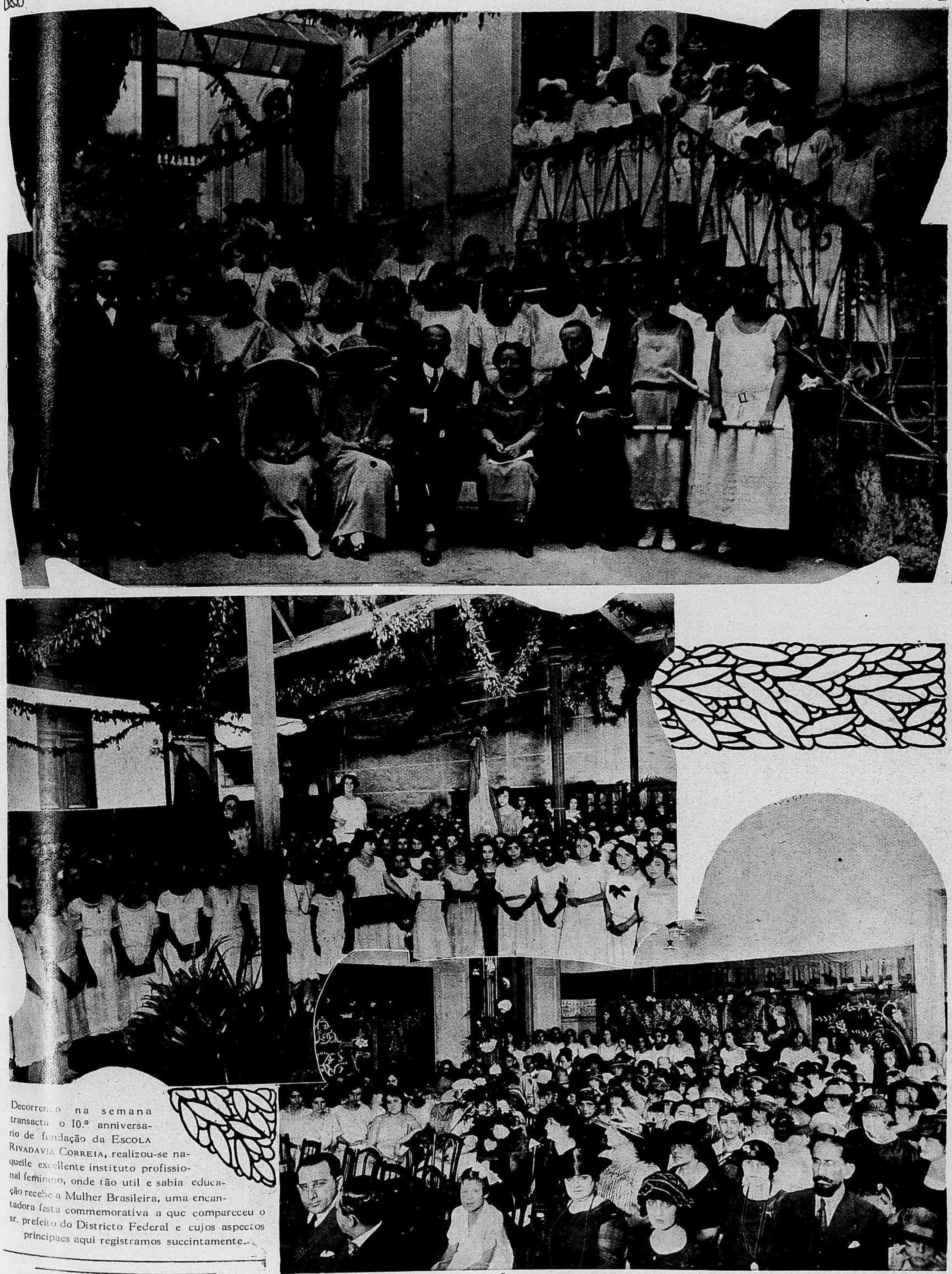

Decorrendo na semana transacta o 10.º anniversario de fundação da ESCOLA RIVADAVIA CORREIA, realizou-se naquelle excellente instituto profissional feminino, onde tão util e sabia educação recebe a Mulher Brasileira, uma encantadora festa commemorativa a que compareceu o sr. prefeito do Districto Federal e cujos aspectos principaes aqui registramos succintamente.

ZÉZÉ LEONE APPARECERÁ NO "FILM" DA BELLEZA, QUINTA-FEIRA VINDOURA, NAS PAGINAS DA "SCENA MUDA".

A ROMARIA CATHOLICA DO ULTIMO DOMINGO

Acompanhada por crescido numero de catholicos, effectuou-se domingo ultimo a piedosa romaria a Mangaratiba, patrocinada pela Liga Catholica, em louvor de Nossa Senhora. As nossas gravuras fixam aspectos daquella imponente manifestação religiosa, destacando-se, ao alto, a partida dos fieis e o cruzeiro de Madureira e, em baixo, os organizadores da concorrida procissão, transportando os estandartes das multiplas associações catholicas.

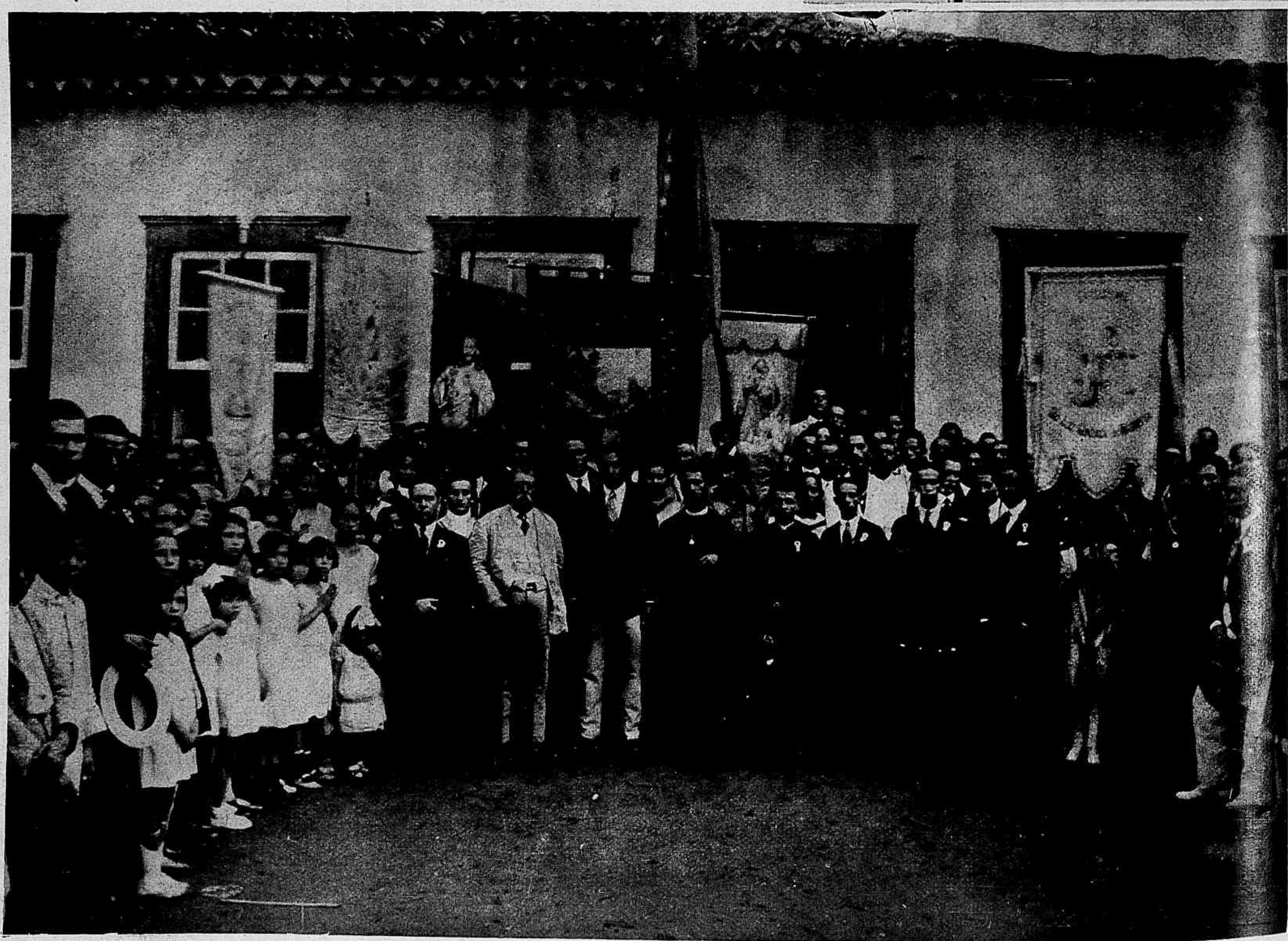

O QUE VAE PELO MUNDO

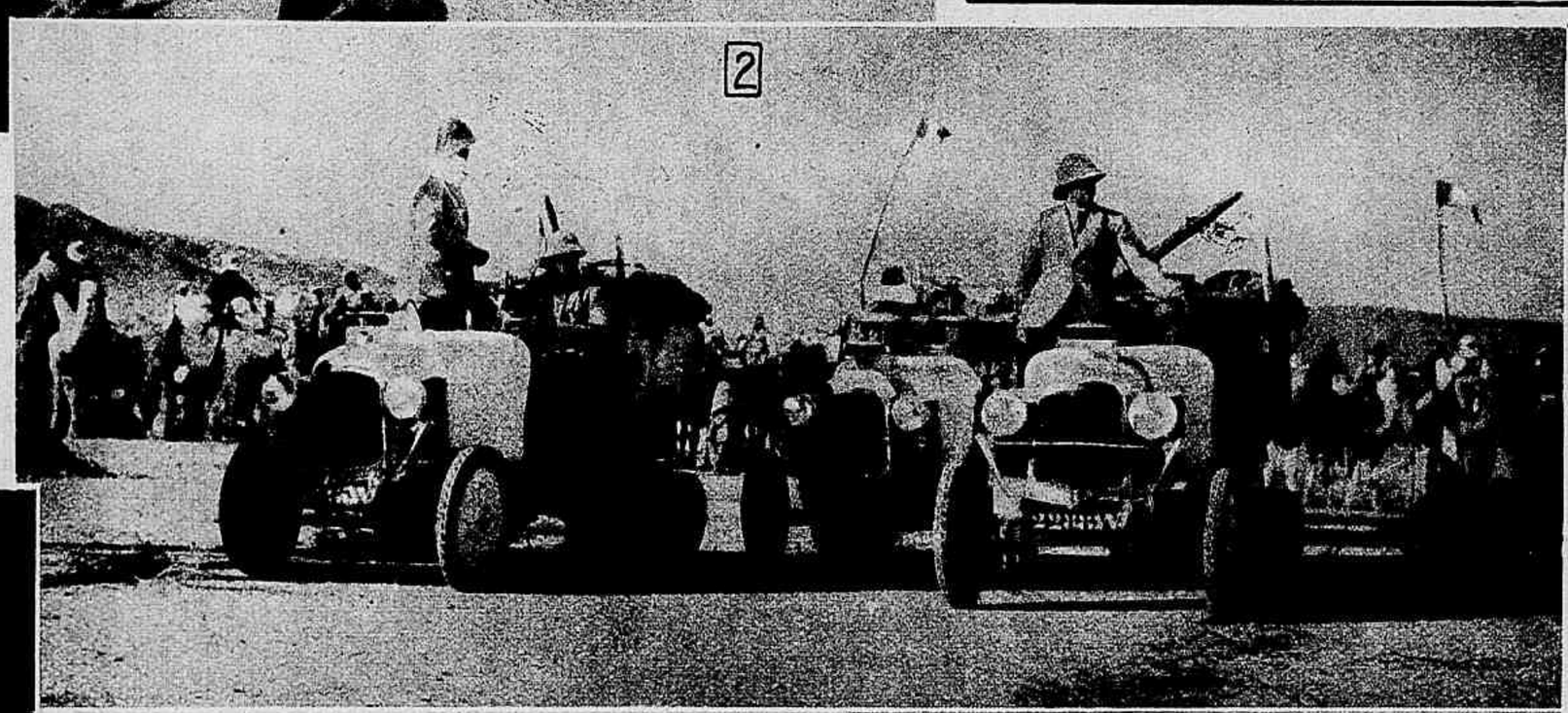

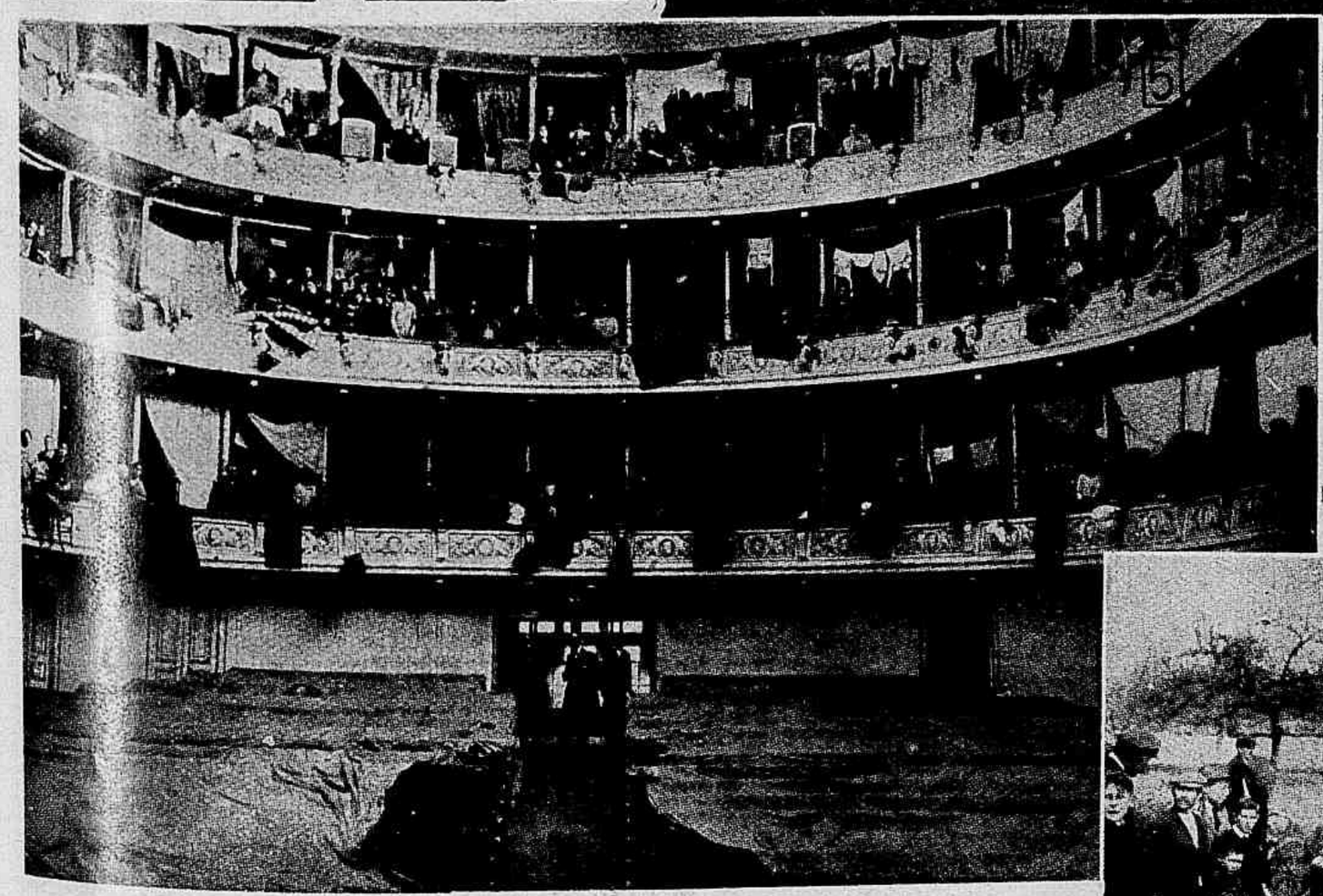

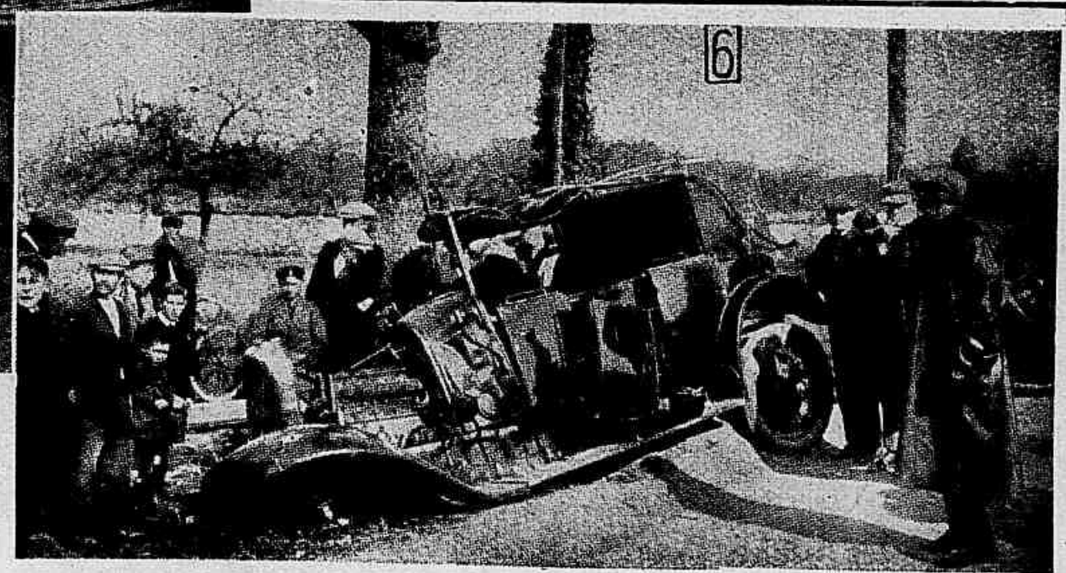

1 — O general francez Degoutte, commandante da Occupação do Ruhr, discursando na *gare* de Buer (Allemanha), por occasião dos funeraes do alferes Colpin e do empregado principal Joly, apontados como victimas da resistencia allemã. 2 — Os passageiros dos carros Citroen, fazendo uma parada na praça principal de In-Salah, durante a travessia do Saharah. 3 — O principe de Galles, depois de uma queda do cavallo *Ocean III*, quando disputava uma das grandes provas hippicas do exercito britannico. 4 — Um aspecto sensacional do *match* de *rugby*, disputado em Colombes (França) entre os quadros de França e de Inglaterra, sahindo victoriosos os bravos *sportmen* inglezes. 5 — As familias dos gregos refugiados da Thracia e da Asia Menor, que ficaram sem tecto, occupando provisoriamente as magnificas installações do Theatro Municipal de Athenas. 6 — O automovel do principe Kitashirakawa, esfrangalhado de encontro a uma arvore, na estrada de Cherburgo, perto de Bernay (França), depois do horrivel desastre que victimou aquelle opulento titular nipponico.

(Correspondencia de Tom Aitken)

OS NOVOS CHAPEUS

(BILHETE DE PARIS)

Nada tenho a dizer-vos sobre os chapéus. Continuam quasi todos pequenos, impostos nesse typo por Marie Crozet, Lucie Hamar, Valentine About, Jane Blanchot, que sei eu? por quasi todas as principaes chapeleiras parisienses. Mas ha tambem, de envolta com esses, os chapeus grandes de Lewis, os amplos tricornes de Le Mounier, as vastas abas rendadas de Marguerite Trystram. Lêde, portanto, as explicações das gravuras abaixo: 1 — Chapéu de *picot* negro, ornados por dois melros verdes. 2 — Toque de *picot* negro, enfeitada com flôres alternadas, negras e côr de coral. 3 — Chapéu panamá *vieille paille*, fita *lameé* verde e prateada, adornado com florinhas amarellas, de folhas de ouro. 4 — Chapéu abatido de um lado, de *tafettás* azul-marinha, decorado com um laço ró de *tafettás* côr de fogo. 5 — *Cloche* de *salammbô* prateado, com plumas *jade*. 6 — Chapeu de *picot* havana, guarnecido com asas. 7 — Turbante de crepe Georgette amarello, com dois *poufs* de *aigrettes* da mesma côr. 8 — *Capeline* de renda e filó, com uma grande rosa sob a aba. 9 — Chapéu de *laize* de palha assetinada negra, com grande laço de filó creme. 10 — Tricorne de crepe da China, côr de perola, debruado com fita côr de cinza; laço na parte de trás. 11 — *Cabriolet* de *picot* negro, ostentando ao lado um lindo *pouf* de rosas; fitas em torno do pescoço, prendendo infantilmente o chapeu. 12 — Chapeuzinho de *tafettás* negro; laço e aba inferior de palha natural; meio véo de filó. E é este, por esta vez, o meu bilhete sobre a moda...

Paris, 28 de Abril.

ALICE

A MODA

AS GUARNIÇÕES

Não se pode considerar nunca um vestido como acabado, se a moda não lhe poz o seu cachet supremo: uma flôr, um babado, uma fita, um bordado.

Tudo isto — bordados, fitas, babados, flôres se disputam as nossas preferencias.

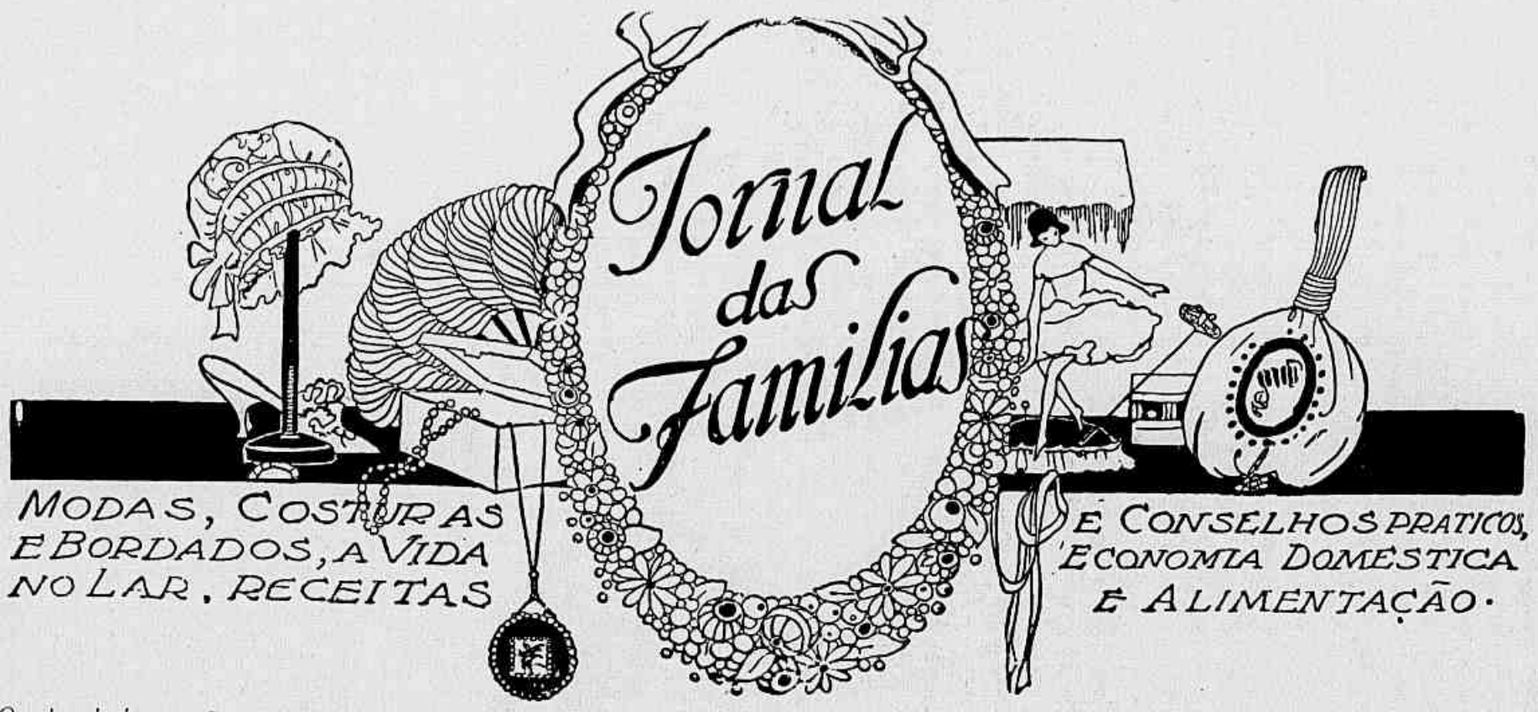

Os bordados estão na primeira fila, sempre mais caros, mas sempre mais bonitos. Fazem-se tom sobre tom, e tecidos na propria fazenda. Ha bordados de seda, de lã, de soutache. Os bordados de seda e de lã são geralmente brilhantes. Por exemplo: sobre um simples vestido de sarja azul marinha, de bluza ajustada e saia com roda bem franzida, um cinto largo, bordado com flôres de seda violentamente e diversamente coloridas. Sobre um vestido de sarja preta largos galões, bordados de verde brilhante e preto. Falando de galões pode-se dizer que é d'elles o papel mais importante actualmente nas guarnições.

Fazem-se de todas as especies: ha galões multicôres completando encantadores tailleurs escuros; a originalidade consiste na maneira de os dispor, e no que nunca se tinha visto, sobre tailleurs claros. Para um tailleur de kasha beige, galão vermelho e azul. Galões de um só tom, desenho sobre os vestidos: losangos, gregas e todas as especies de desenhos graciosos. Mesmo os galões de couro envernizado não passaram de moda.

A's vezes são as fitas que fazem as vezes de galões. Ellas são franzidas, plissadas, dispostas em leque, em rodellas, em arabescos, em cocardes, em laços; usam-se sobre as fitas picotadas e dentadas, ou fitas realçadas por um friso de diverso tom, que fornecem um thema de decoração muito feliz e muito variado. Permanece tambem a moda dos cintos formados por flôres de fita. Ella persiste, e é isso uma prova do seu encanto e do seu successo. Não se deve esquecer, falando-se em guarnição, da renda e do organdi. A renda forma as berthes, que podem ser usadas ao mesmo tempo em diversos vestidos. As berthes de renda ocrada sobre os crepes marocains marron ou preto ficam lindas. Para a noite um vestido de tafetá ou de faille, guarnecido com uma berthe de renda de ouro ou de prata, fica deliciosamente rico. N'uma saia de crêpe-setim pregando-se um corpo em laize de renda tem-se assim um lindo vestido.

Quanto ao organdi, quando se renunciará a elle? Nunca!

Não é nada provavel que elle seja desthronado pela musselina de lã, o barege das nossas avós, mas elle continua sem rival como guarnição, ao ponto que um dos modelos da grande costura, dos mais recentes, não tem outro ornamento senão uma golla e os punhos em funil formados por tres babados de organdi sobrepostos.

Conselhos Sociaes

As creanças admittidas na sala e na mesa quando se tem visitas paralysam a liberdade da conversação, mesmo a mais normal. E' porisso que, antes de as admittir, deve-se reflectir e obedecer a uma regra.

Se sentimos a energia de manter firmemente uma disciplina igual entre ellas e os convivas, de banir da conversação os assumptos susceptiveis de despertar a sua imaginação, poderemos guardal-as perto de nós.

No caso contrario, é preferivel afastal-as n'essas occasiões.

Porque a inconsciencia de certos conversadores póde

ULTIMOS MODELOS

Nº. 1 — Tailleur em sarja azul marinha, simplesmente guarnecido com cadarço de seda preta.

N.º 2 — Tailleur em gabardine fina beige claro, guarnecido com nervures (preguinhas).

N.º 3 — Tailleur em cachemire de lã amarela, bordada de seda preta.

N.º 4 — Manteau de frizeline castôr, bordado com soutache do mesmo tom um pouco mais escuro.

N.º 5 — Vestido-manteau em crêpe-marocain acajú guarnecido com nervures e botões.

Casa Guiomar

Calçado DADO

AVENIDA PASSOS, 120

RIO

A **CASA GUIOMAR** lança no mercado mais um artigo da ultima moda por preços que nenhuma casa pode competir.

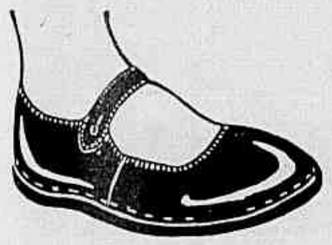

ALPERCATAS ENVERNIZADAS

DE 17 A 26 . . 8$000
DE 27 A 32 . . 10$000
DE 33 A 40 . . 12$000

PELO CORREIO MAIS 1$500, POR PAR

Remettem-se catalogos illustrados, gratis, para o interior, a quem os solicitar.

Pedidos a

Julio de Souza.

Bom Dia!

Podem assentar-lhe bem os seus alimentos? Pode V.S. comer sem receio de uma indigestão?

PASTILHAS do Dr. RICHARDS

têm tornado saudaveis os estomagos durante vinte e cinco annos. Se V.S. quer conhecer a alegria dum perfeito apparelho digestivo tome as Pastilhas do Dr. Richards.

ODORANS

DENTIFRICIO MEDICINAL, O UNICO QUE EVITA A CARIE E O MÁO HALITO

UMA EXPERIENCIA CUSTA APENAS: Pasta..... 2$500 | Liquido... 2$500

A' venda em toda a parte. — São Paulo — CASA LEBRE — Atacado: CASA HERMANNY — Rio

ser considerada grave. Elles tratam a creança como quantité négligeable, persuadidos de que ella não comprehende, não ouve, contentando-se em saborear os alimentos.

O engano é profundo. Muito mocinha a creança é avida de comprehender os assumptos que não estão ao seu alcance, e ha deflorações precoces devidas ás conversas da sala de jantar.

E' aos paes que convem velar e dar o tom; fazerem comprehender, por uma palavra ou gesto, que estão ali ouvidos juvenis, que devem ser poupados...

Muitas vezes o amigo, o extranho, admittido á nossa mesa, esquece-se d'ellas e as offende moralmente, sem má intenção.

Além de que, outra coisa a evitar é a tagarelice infantil que, na mesa, se torna insuportavel logo que se tem a fraqueza de a tolerar. E' primeiro uma pequena phrase interessante, uma reflexão engraçada. Todo o mundo ri. E' natural... E ahi está a creança lisonjeada pelo successo, e recomeça a tagarelar, acabando por dizer tolices e amolando a todos. Na mesa, a creança deve ficar selinciosa, a menos que seja interrogada.

Quando os paes estão sós com os seus filhos, podem descuidar essa disciplina sob a condição de os ter bem no jugo; mas se elles escapam á autoridade, tornam-se terriveis e causam, com isso, humilhações aos paes impotentes para refrearem a sua exuberancia.

Os máos acreditam-se fortes quando fazem chorar os fracos.

RALLYE.

MODA INFANTIL

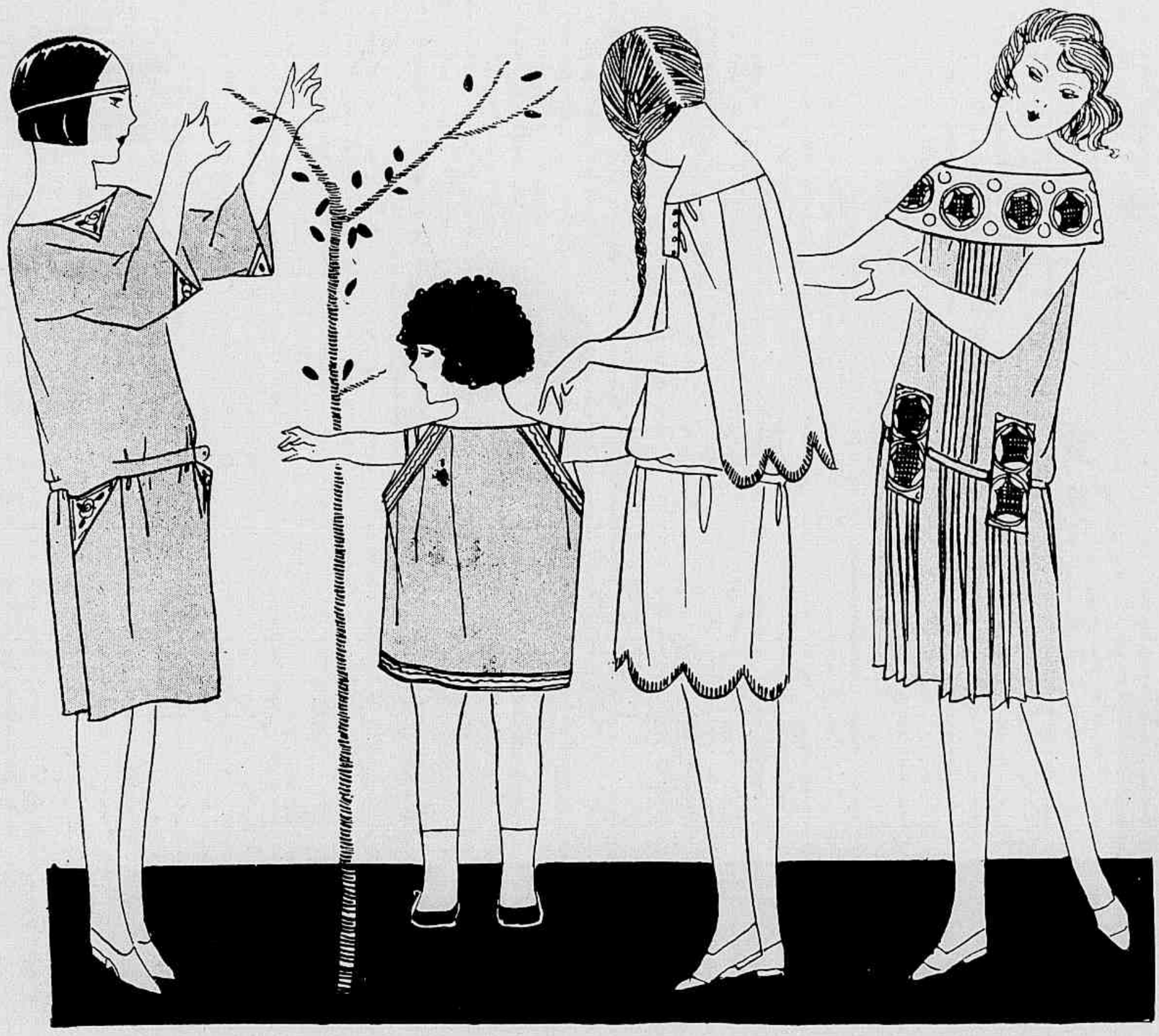

N.º 1 Vestido em *côtelisse* azul vivo, bordado de branco e preto, N.º 2 — Vestidinho em *crepella* coral, bordado de azul roy. N.º 3 — Vestido com capa de *drallaine* branca, bordado de vermelho e azul. N.º 4 — Vestido em crepe *majunga* azul nattier, bordado em preto sobre crepe branco.

SALVE SEUS FILHOS DOS VERMES

No Brasil quasi toda criança tem vermes intestinaes, mesmo aquellas cuja apparencia é bôa. Estes vermes são: ancylostomos (opilação), ascarides (lombrigas), oxiuros, tricocephalos, tenia (solitaria).

Os lombrigueiros encontrados á venda não eliminam os demais vermes além das lombrigas. Estes são os menos offensivos. Se deseja curar seu filho de todo e qualquer verme, experimente o

LACTOVERMIL

a respeito do qual os attestados são deste teor:

Attestado do Dr. José de Albuquerque, Chefe de Posto de Proph. da Ilha do Governador:

«Attesto que o *Lactovermil*, empregado no Posto sob minha direcção em um numero limitado de doentes, nos offereceu observações muito favoraveis á sua medicação, pois ao resultado efficaz que se observa allia-se uma vantagem incontestavel, que é a tolerancia de seu paladar.

Rio, 4 de Abril de 1922. — *Dr. José de Albuquerque.*»

A' venda em todas as bôas pharmacias e drogarias do Brasil e pelo Correio, Dr. Raul Leite & Cia. Rua Gonçalves Dias, 73 — RIO —

ONDULAÇÃO PERMANENTE

Gabriel -- Cabelleireiro

Faz ondulações duraveis por 6 mezes, imitação perfeita da ondulação natural, resistindo á lavagem do cabello bem como a qualquer humidade.

Tendo estado em Paris para me aperfeiçoar neste novo processo, e tendo-o empregado em numerosas e distinctas familias do Rio, São Paulo e Petropolis, posso garantir o resultado, *sem queimar nem estragar os cabellos.*

PRIMEIRO DO BRASIL

Salões para lavagem da cabeça—Ondulação Marcel — Tinturas

Mme. ISABELLE—*manicure:* attende só a senhoras.

Rua Uruguayana, 14 sobrado. — Telephone Central, 5491.

Entrada por «A DAMA»

Nossa Alimentação

A INFLUENCIA DO PSYCHISMO SOBRE A DIGESTÃO

Ao passo que a gastronomia influe sobre o nosso psychismo, este ultimo, por seu turno, representa um papel importante nos phenomenos da digestão.

Só a ideia de um bom jantar nos faz vir agua á bocca; a saliva é então segregada abundantemente, nós a engulimos quasi com volupia.

Nada é mais agradavel que ouvir um apreciador falar de um bom prato. Elle descreve a apparencia, a consistencia, o perfume, o paladar; de tempos a tempos elle pára na sua narrativa para engulir a saliva e recomeça a sua descripção com o olhar brilhante e as faces rubras. O auditorio segue-o com os olhos, não perde nenhuma das suas palavras e cada um sente tambem a sua bocca cheia de agua. Este quadro é o da secreção psychica da saliva.

A secreção psychica do succo gastrico produz-se por sua vez e age sobre todo o mecanismo secretor.

CASA RUTH

CALÇADO DE GRAÇA

Rua Uruguayana, 204

Entre S. Pedro e Theophilo Ottoni

NÃO CONFUNDIR COM OS IMITADORES

30$000

Pellica envernizada, frizos brancos — "derniére création de la maison RUTH, talon Louis XV".

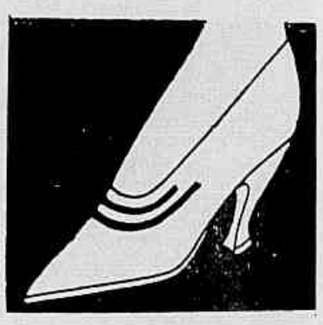

33$000

Bellos sapatos em bufalo branco com vivos de verniz e de verniz com vivos brancos, salto á Luiz XV de 31 a 39.

PELO CORREIO MAIS 2$000 POR PAR.

PEDIDOS A

Laginestra & Sobrinho.

A CASA STEPHAN

é onde V. Excia. encontrará o melhor sortimento de **MEIAS** para Senhoras, Homens e Crianças, em Seda, Fio de Escossia e Mousseline.

PREÇOS MAIS BARATOS DO QUE EM QUALQUER OUTRA CASA.

Unica casa só de **MEIAS** da Capital.

12, Rua Uruguayana, 12

Cadeiras de balanço

BORD

Confortaveis
elegantes
resistentes
economicas.

Est.os Mestre e Blatgé, S. A.
Rua do Passeio 48 - 54

A' VENDA EM TODAS AS BOAS CASAS

Banco Nacional Ultramarino

SÉDE EM LISBÔA
FUNDADO EM 1854

Banco Emissor e Caixa do Estado nas colonias portuguezas

Capital social
Esc. 48.000:000$00
Fundos de reserva
Esc. 27.200:000$00

Saques á vista e a prazo sobre todos os paizes. Depositos á ordem e a prazo, ás taxas mais vantajosas. Emprestimos caucionados. Descontos, cobranças e todas as operações bancarias.

Filial no
RIO DE JANEIRO
Rua da Quitanda
e
Alfandega
Agencia na Cidade Nova
Praça 11 de Junho

O acido, passando no intestino, faz a secretina; esta incita o figado e o pancreas á secreção. O tubo digestivo todo inteiro está então em ponto; elle já segregou tudo o que é necessario para digerir esse alimento tão desejado, que não existe senão no nosso cerebro. O psychismo sómente poz em movimento todas as secreções. Elle é o senhor de nosso tubo digestivo.

E' curioso e muito interessante constatar que este psychismo foi educado, instruido, aperfeiçoado pelo consumo continuo da materia sob a forma de alimentos bem escolhidos e póde provocar por sua vez, por si só, o facto material da secreção dos succos digestivos.

MENU

SOPA DE CARNEIRO
(mutton-broth)
PEIXE ENSOPADO COM MOLHO DE VINHO
PIRÃO DE BATATAS
TOMATES Á PROVENÇAL
GALLINHA RECHEIADA
SALADA DE ALFACE
SWEET-PUDDING
BOLO DE MEL

SOPA DE CARNEIRO
(mutton-broth)

Põe-se para cozinhar numa panella um pedaço de pescoço e de carne de carneiro, cenouras, nabos, aipos, alhos poireaux, cortados em pedaços.

Depois de tudo muito bem cozido passa-se por um passador, e põe-se para cozinhar n'esse caldo um punhado de cevadinha, que já tenha estado de môlho algumas horas.

PEIXE ENSOPADO COM MOLHO DE VINHO

Põe-se os peixes depois de limpos n'uma panella com manteiga, salpicada com salsa picada e cobre-se com vinho branco, cobre-se a panella e põe-se em fogo forte uns dez minutos, depois retira-se para o fogo brando. Depois dos peixes cozidos retiram-se da panella e faz-se o môlho com os temperos que ficaram na panella juntando um pouco d'agua. Engrossa-se com maizena, manteiga e por ultimo com duas gemmas e um punhado de salsa picada.

TOMATES A' PROVENÇAL

Proporção para fazer um prato para seis pessoas:

- 12 *tomates grandes, bem maduros;*
- 2 *cebolas;*
- 2 *dentes de alho bem esmagados;*
- 1 *colher de sopa de salsa picada;*
- 1 *decilitro de azeite;*
- *Sal e pimenta.*

Mergulham-se os tomates inteiros dois minutos em agua fervendo e retiram-se pondo-os sobre um guardanapo dobrado para seccar toda a agua. Cortam-se os tomates em fatias e tiram-se todas as sementes.

Tempera-se com sal e pimenta. Põe-se n'uma frigideira azeite e quando estiver fervendo põe-se dentro os tomates. Deixa-se fritar um instante e junta-se depois a cebola cortada em rodellas, os alhos bem esmagados e a salsa bem picada.

E deixa-se cozinhar uns dez minutos.

E' servido muito quente.

Como algumas pessoas não apreciam muito o azeite, podem preparar esse prato com manteiga e com menos alho. Mas para ser caracteristica essa receita marselhesa é preciso fazel-a como fica indicado.

SWEATER FEITO EM TRICOT

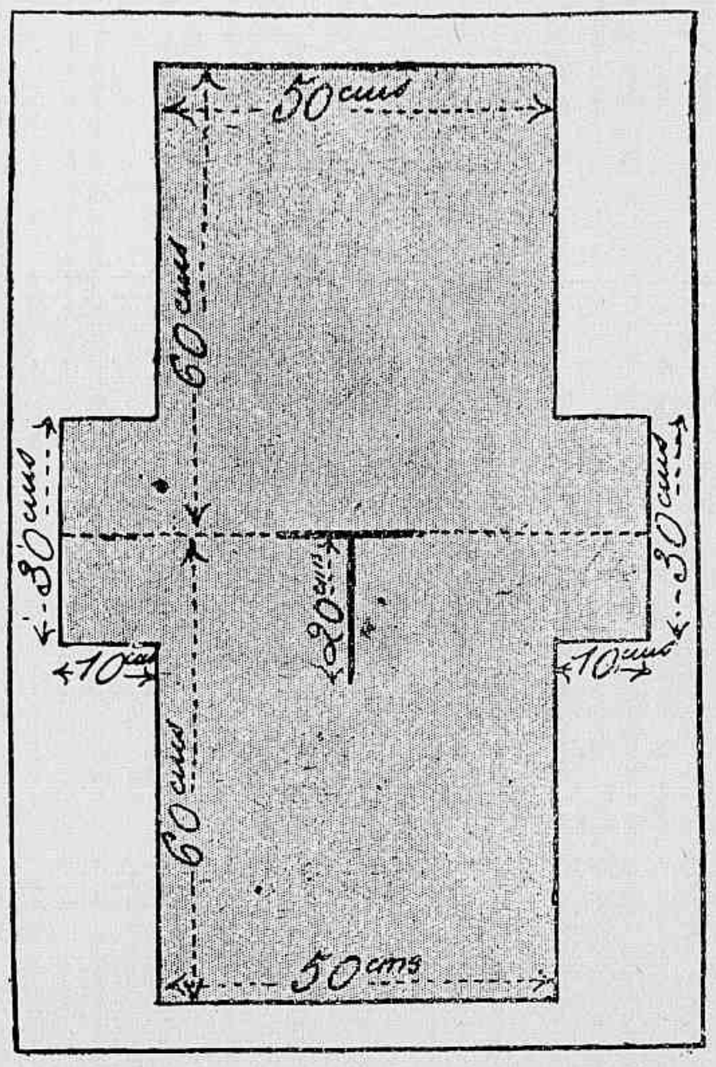

Esse lindo sweater poderá ser executado indifferentemente em seda ou em lã merinó, 3 fios. O trabalho — muito facil — é feito com quatro agulhas de ferro. Debrua-se com lacet de seda preta.

Para executal-o são necessarias 400 grs. de seda ou 250 grs. de lã merinó, 3 fios e 4m. 50c. de lacet de seda preta de 3 cms. e meio de largura. Esse lacet forma igualmente o cinto. Para fazer realçar a estreita borda preta, escolher-se-á para o sweater um bonito tom vivo: azul brilhante esmaralda, ferrugem, tango, etc.

A abertura da frente é abotoada por tres botões de vidrilho: duas borlas de seda preta guarnecem as abas.

Todos devem saber

Que o Pantoformio é um Peitoral destinado a dar combate ás tosses, bronchites, coqueluche, escarros sanguineos, etc. cujos resultados teem sido admiraveis.

NOGUEONAL é o mais perfeito tonico e reconstituinte do organismo debilitado. Usar é augmentar de peso, é ficar forte para resistir ás molestias contagiosas.

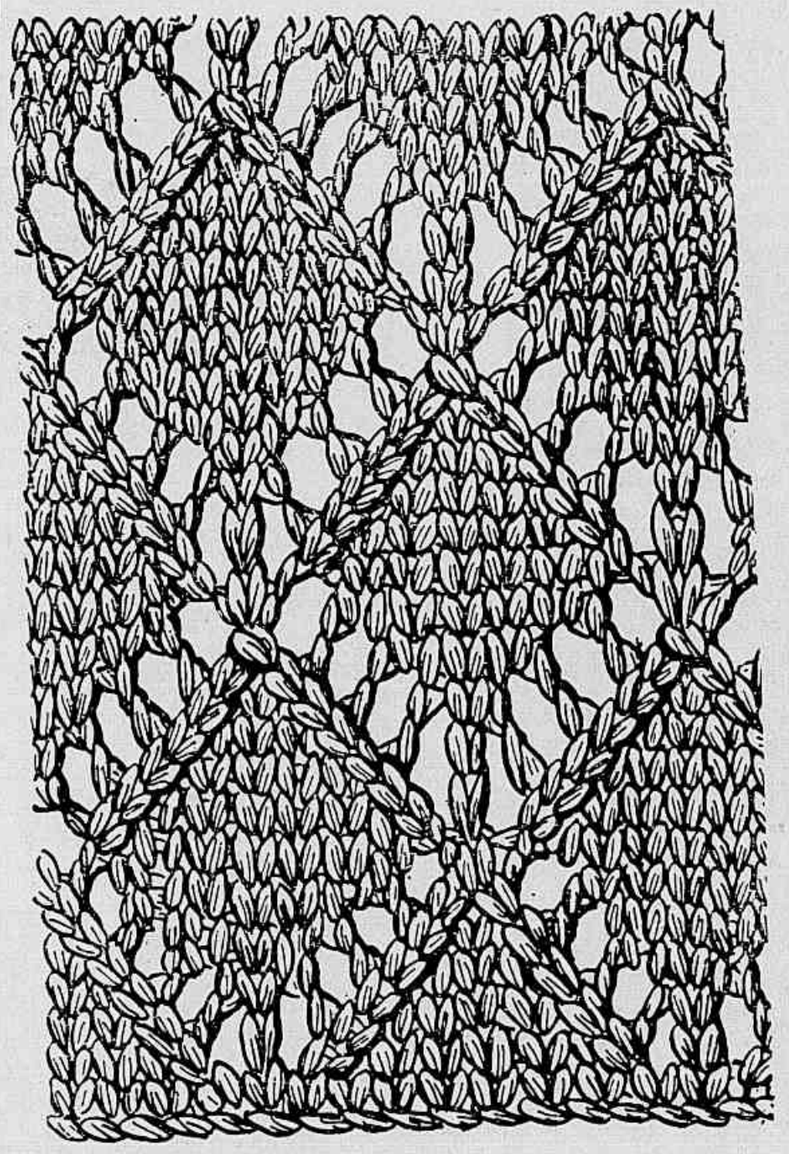

GALLINHA RECHEIADA

Depois da gallinha bem limpa põe-se em vinha de alho algumas horas.

Faz-se o recheio com 100 grs. de figado de vacca, os miudos da gallinha e um pouquinho de toucinho, tudo bem passado na machina. Tempera-se com sal, pimenta e cebolinhas bem picadas. Deixa-se refogar um pouco e molha-se com meio copo de vinho Madeira. Junta-se

Pixavon

LAVAGEM DO CABELLO. O MAIOR BENEFICIO QUE PODEIS DISPENSAR AOS VOSSOS CABELLOS.

Quem no seu quarto de banho tem um frasco de Pixavon, que alias é barato e dura muito tempo, e com elle lava regularmente á cabeça, defende e aprimora a sua cabelleira.

PREÇOS: FRASCO GRANDE RS. 6$000 :-: FRASCO PEQUENO RS. 4$000

MOVADO

RELOGIOS DE PRECISÃO

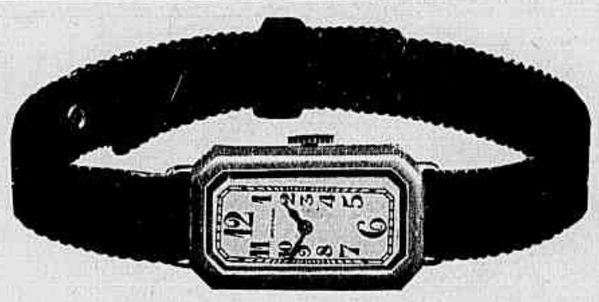

PARA BOLSO
E PARA PULSO

Encontram-se nas principaes Joalherias

um bouquet de cheiros e uma folha de louro. Cobre-se a panella e deixa-se cozinhar com a panella coberta em fogo brando uns dez minutos. Depois põe-se essa massa dentro do pilão, tirando a folha de louro, soca-se bem e passa-se na peneira. Junta-se á massa dois ovos.

Recheia-se a gallinha e põe-se para assar.

SWEET-PUDDING

Faz-se ferver um litro de leite, adoça-se, põe-se dentro uma fava de baunilha; junta-se quatro gemmas e engrossa-se no banho-maria. A' parte põe-se de môlho em vinho Madeira um bom punhado de passas; tiram-se depois as passas, humedecem-se com o vinho palitos francezes, que se arrumam em volta de uma fôrma, e enche-se com o crême misturado com as passas. Põe-se na geladeira para gelar.

BOLO DE MEL

Faz-se derreter junto 125 grs. de manteiga e 200 grs. de mel; junta-se tres ovos inteiros, 250 grs. de farinha de trigo, uma pitada de bicarbonato de soda. Põe-se em fôrma e faz-se cozinhar em forno brando uma hora e um quarto pouco mais ou menos. Fôrma coberta no principio e descoberta no resto do tempo.

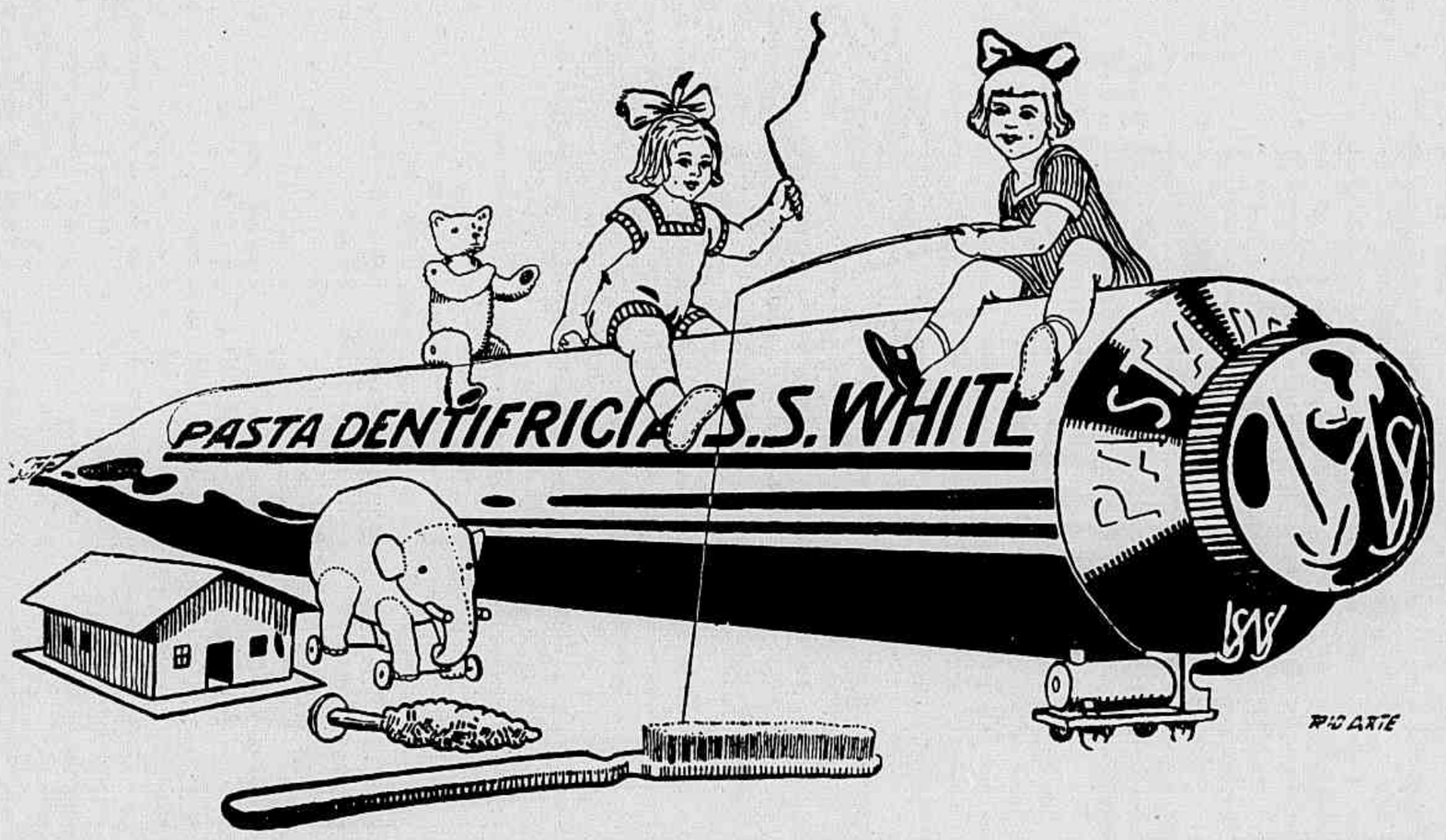

PENTEADOS

Onde estaria o merito da graça e do interesse sobre um fresco rosto se não se mudasse de penteado ?

Cada estação vê apparecerem novas fantasias. Deliciosas actrizes patrocinam estylos inéditos. Devemos a mlle. Yvonne Printemps a voga das largas ondulações separadas por uma risca lateral.

Mlle. Spinelli lançou com successo extraordinario o penteado «laqué»: cabellos calamistrados, polidos, envernizados, e esticados fortemente para trás.

Mlle. Delysia, que faz em Londres as delicias da Gentry e representa ali o chic francez, fez sensação no Ciro's, no Embassy, dividindo a massa opulenta dos seus cabellos louros por uma risca mediana, cortada por uma fita estreita.

Póde-se dizer actualmente que os estylos dos penteados são innumeraveis. Cada mulher adopta uma architectura capillar pessoal.

Um detalhe original do casamento da princeza Mary ficou desconhecido do publico.

As convidadas souberam de repente que estava interdito protocolarmente usarem plumas e que ellas tinham de entrar na igreja com a cabeça descoberta.

Grave emoção! Que penteado escolher e como proporcionar o tamanho do penteado á elevação da posição? Insoluvel quadratura...

Pedidos insistentes, intervenções principescas tentaram fazer ceder a decisão real. O cant e a fashion se insurgiram.

Não tiveram outro remedio senão consentir que as convidadas usassem chapéo apezar da gravidade do ceremonia.

E eis ahi como a paz n'esse mundo aristocratico dependeu, póde dizer-se, de um fio de cabello.

Aquelles que supprimem a amizade da vida parecem ter tirado o sol do mundo.

CICERO.

A AMIZADE

Sentir um coração vibrar quando o nosso sangra e chora, ler no olhar amigo o amor puro e divino.

No extase, procurar o sonho que fica para dourar de felicidade a sua pagina do destino.

Ouvir palpitar, no silencio da hora, a alma verdadeiramente sensivel aos accentos da tristeza. Reter da vida, onde tudo passa e tudo é engano, o encanto tão emocionante das recordações. Perto de um ente querido, dedicado e sublime gozar a alegria preciosa onde o espirito se reanima, a suave belleza da linguagem dos corações.

Conhecer a ineffavel ternura de um coração amigo, balsamo delicioso para todas as dores.

Preceitos de Hygiene

A OBSESSÃO DE CORAR

Não se póde collocar a obsessão de corar entre as doenças que prejudicam a belleza, não é exactamente um defeito de esthetica, mas esse inconveniente póde, no entanto, desvalorisar a belleza.

A attitude impõe tanto como o encanto do rosto. O valor intellectual não basta se elle é paralysado nas suas manifestações por qualquer embaraço ou timidez. O rubor emotivo, o corar instinctivo affecta no mais alto grão o valor real da mulher. Póde mesmo tornar-se um rubor doentio e sobrevir nas pessoas não tendo nenhum receio e nenhuma timidez reaes.

Em seguida, por exemplo, a um rubor occasionado por um incommodo passageiro, esse phenomeno reapparece cada vez mais frequentemente sem causa explicavel.

O corar torna-se então uma verdadeira obsessão,

LOÇÃO
MEU CORAÇÃO

EVITA A CASPA E A QUEDA DO CABELLO, TORNANDO O SEDOSO E FINAMENTE PERFUMADO.

PREÇO — 10$000

A' venda em todo o Brasil.

Perfumaria Lopes

Matriz - RUA URUGUAYANA N. 44
Filial - PRAÇA TIRADENTES N. 38 } RIO

Agua de Colonia MEU CORAÇÃO Superior ás melhores

RUBINAT LLORACH
A MELHOR AGUA MINERAL NATURAL PURGATIVA

As vias respiratorias

Precisam nestes tempos um cuidado especial. De vez em quando uma colher de XAROPE DE AMBROZOIN previne doenças da garganta e dos pulmões, regularisando ao mesmo tempo a expectoração.

cria o que se chama o receio, o medo de corar de novo e torna-se para a mulher que d'isso soffre um motivo de neurasthenia parcial.

Para combater este estado peculiar, experimentou-se o hypnotismo, a suggestão, a persuasão. O resultado não foi sempre favoravel. Segundo os conselhos do dr. Hartemberg, é recommendado agora um methodo novo, mais apropriado ás causas da emotividade.

Quando se examina o estado da circulação nos emotivos, constata-se um certo grão de erethismo cardiaco com dilatação das carotidas. Parece que sob a influencia do systema nervoso, regulador da circulação, esta se faz difficilmente na parte superior do corpo.

Póde-se portanto diminuir esse erethismo agindo ao mesmo tempo sobre o systema nervoso pelos bromuretos e o quinino, sobre o systema circulatorio pela acção vaso-constrictiva da adrenalina. Emfim, será indispensavel juntar ao tratamento medicamentoso a ajuda preciosa da electricidade, que gosa das propriedades reguladoras mais efficazes sobre o systema nervoso e a circulação peripherica.

Esse tratamento é mais pratico e mais seguro que a suggestão hypnotica para a qual se tem habitualmente recurso.

Quando confio em alguem faço-o sem reservas; mas fio me em muito poucas pessoas.

MONTESQUIEU.

POMADA "MINANCORA"

(NOME E MARCA REGISTRADOS)

Do pharmaceutico E. A. GONÇALVES, Joinville

DIPLOMADO PELA FACULDADE DE MEDICINA DO RIO DE JANEIRO E UNIVERSIDADE DE COIMBRA

E' o IDEAL: é um grandioso patrimonio legado á therapeutica dermatologica, após 20 annos de acurados estudos. CURA TODA A QUALIDADE DE FERIDAS NOVAS OU VELHAS, tanto humanas como de animaes, e muitas doenças da pelle e da cabeça: Ulceras, Queimaduras, Empigens, Sarnas, Tinha (favosa e tonsurante), Ulceras syphiliticas e algumas cancerosas, Frieiras, Suores dos pés, Sarna, Pannos do rosto, etc. etc.

Curas maravilhosas por toda a parte. Aonde a «Minancora» vae chegando, as curas, a reputação e a sua procura vão augmentando, dia a dia. Quando todos a conhecerem será o remedio de maior triumpho em todo o Brasil. D. Carolina Palhares, de Joinville, curou com UMA SO' CAIXINHA uma ferida de 9 annos! Temos centenas de curas semelhantes !!!

Adoptada já em muitas casas de saude e grande clinica medica. Preço pelo Correio 19$000, a duzia.

CURA DA EMBRIAGUEZ com um só vidro do «REMEDIO MINANCORA CONTRA EMBRIAGUEZ». Tem dado alegria e felicidade a milhares de familias que viviam na maior miseria causada pelo triste vicio.

Acha-se em todas as boas pharmacias. Preço 5$000. Pelo Correio 6$000. Pedidos á Drogaria Minancora — Joinville.

NOTA — A POMADA MINANCORA acha-se em todas as pharmacias e nas melhores drogarias. Em S. Paulo: BARUEL, L. QUEIROZ, etc. No Rio: Drogarias HESS, RUFFIER, etc. Porto Alegre: Drogarias ERVEDOZA & LINO; SILVA PEREIRA & C., Pharmacia FIRMIANO e em todas as pharmacias. Dão-se 2:000$000 a quem, com provas, denunciar os falsificadores ou contraventores, em Joinville — Santa Catharina.

Conselhos Praticos

TINTA BRANCA PARA ESCREVER SOBRE PAPEL DE COR.

Uma tal tinta é muito util para escrever sobre certas etiquetas-reclames, certas inscripções para collecções: obtem-se assim inscripções muito visiveis, de um aspecto sahindo do commum.

Nada é mais facil que preparar uma tal mistura. Faz-se uma colla muito rala com 100 grs. d'agua e 5 a 20 grs. de gomma arabica. Depois tritura-se nêsse liquido de 10 a 25 grs. de um pó branco e leve: giz lévigé ou amido. A tinta está feita e pode ser applicada com penna ou com pincel; deve-se sempre agital-a antes de usar.

Obtem-se assim traços bem brancos e bem visiveis sobre qualquer papel escuro. Deve-se preferir o giz ao amido, porque os traços amidonados não tomam a sua côr senão

O CONTRATOSSE
E' DE EFFEITO SENSACIONAL

A SAUDE DA MULHER

Para Incommodos de Senhoras

"A Saude da Mulher" é, na Medicina Brasileira, o remedio mais afamado para tratar, para alliviar e para combater as doenças do utero e dos ovarios.

"A Saude da Mulher" é de incomparavel efficacia no tratamento das flores brancas ou corrimentos, das colicas uterinas, das suspensões, das regras excessivas, das faltas de regras.

"A Saude da Mulher", sendo um poderoso tonico do utero, combate a fraqueza e anemia das senhoras.

No periodo da edade critica, nas manifestações do arthritismo, nas dores rheumaticas das senhoras "A Saude da Mulher" produz sempre grandes beneficios.

SUPREMA FORÇA

Deus — o bom Creador Omnipotente
que fez a terra e tudo o que é preciso,
que deu a Adão a Eva sorridente
e deu a Eva a graça do sorriso —

pensou e repensou maduramente
e num gesto sereno mas conciso
fez a arvore do mal e a serpente
que foi a tentação do paraiso...

Agora foi o Lopes perfumista
que fez o mesmo que o divino Artista,
que o geito não lhe falta na verdade...

Pensou e repensou: e vae d'ahi
fez o distincto pó de arroz **LADY**
que é toda a tentação da humanidade.

Pó de arroz LADY

E' O MELHOR E NÃO E' O MAIS CARO.
A' VENDA EM TODO O BRASIL.

Perfumaria Lopes

RUA URUGUAYANA, 44 — RIO

MEDICOS

DR. J. DA GAMA MACHADO
Medico pela Universidade de Londres e Fac. Med. do Rio. Antigo assistente do Royal Hospital Victoria de Bournemouth. *Partos e Doenças de Senhoras*-Cons Rua do Ouvidor, 107 - da 1 ás 5-T. N. 2059. B.M. 1313 Cham. a qualquer hora.

DR. PEREIRA VIANNA
Medico e Parteiro. Molestias das creanças. Res.: rua Copacabana, 836. — Tel. Ipa. 1142. Cons.: Uruguayana, 43 —ás 3 horas—Tel. C. 343. 3as. 5as. e sabbados.

DR. ALBINO PACHECO
Telephone — Villa 2712
Rua da Assembléa 10
das 4 ás 6.

DR. VEIGA LIMA
CONSULTORIO:
RUA URUGUAYANA, N. 5-1.º
Telephone C. 5763

DR. MONTENEGRO VILLELA
Molestias das Senhoras
Res. C. Bomfim n. 466
Tel. V. 5551 — Consultorio:
Uruguayana, 31 — Tel. C. 4126.

DENTISTA
ALEXANDRINO AGRA
Consultorio:
RUA DA CARIOCA, 10-1.º

depois de seccos. As proporções são approximativas e, praticamente, póde-se fazer sem pezar nada.

Póde-se desmanchar os traços, lavando-os com agua, com um pincel, o que permitte correcções. Se as etiquetas têm que resistir a esfregações, é indispensavel projectar finalmente, com um pulverisador, um pouco de verniz copal misturado com alcool.

TINTA DA CHINA

Não é pratico preparar-se em casa esse producto. Mas, em alguns casos especiaes, é util saber modificar a sua composição.

Para augmentar a adherencia da tinta da China, faz-se dissolver pouco mais ou menos 1 gr. de betume em 100 c. c. de alcool a 40°; junta-se uma gotta de oleo de ricino e conserva-se em vidro fechado. Basta juntar algumas gottas d'essa mistura na tinta da China que se acabou de dissolver dentro de um godet para obter um liquido tendo muita ligação com o papel.

LIMPEZA DAS FOLHAS E DO FERRO BATIDO

Para fazer brilhar a folha e o ferro batido, faz-se derreter 125 grs. de carbonato de soda na quantidade de dois copos d'agua fervendo. Mergulha-se n'essa mistura um tampon de panno, que se esfrega em seguida sobre um sabão mineral de boa qualidade; depois limpa-se o objecto.

Quando este ultimo está bem limpo e que todas as manchas desappareceram, enxagua-se em agua pura, enxuga-se e, quando estiver bem secco, passa-se por cima pó de giz com um pedaço de lã. Obtem-se, assim, o aspecto de novo.

A LIMPEZA DOS OBJECTOS DE PRATA

Para limpar os objectos de prata damos aqui uma receita que é facil de preparar-se e que dá o melhor resultado, porque conserva nos objectos limpos todo o seu brilho:

Creme de tartaro.....	80 grs
Alumen.....	40 »
Giz.....	80 »

Pisam-se bem essas materias e passam-se depois por um panno grosso. Desfaz-se a quantidade necessaria em algumas gottas d'agua. Esfregam-se as peças a limpar com uma escova ou com um panno. O brilho obtem-se em seguida por uma fricção a secco com uma camurça ou um pedaço de flanella espessa.

Para tirar as manchas feitas na prata pelos ovos ou certos acidos, tal como o vinagre, basta esfregar cada peça manchada com um panno macio imbebido em ammoniaco liquido.

Lava-se em seguida com gaua fresca e enxuga-se.

Quereis alizar os vossos cabellos?

POIS BEM, ADQUIRI UM VIDRO DE

"Fixador Parisiense"

em qualquer casa de perfumarias, e o resultado será o mais absolutamente certo, conservando-o alizado por tempo indeterminado.
O "Fixador Parisiense" não suja a cabeça, as mãos ou chapéos, pois não contém materias oleaginosas.
E' um preparado puramente vegetal, descoberto recentemente pelo chimico-perfumista hespanhol A. Rodriguez.

Preço: 1 vidro 7$000, pelo correio 8$000

DEPOSITARIO: **CHRISTIANO S. MATTOS**
RUA BUENOS AIRES N. 60 — RIO

ANTES — EPOIS

ACCEITAM-SE PEDIDOS PARA O INTERIOR

BELLO CONSELHO

Para fixar o pó de arroz á maneira das actrizes, experimentem o crême de cêra purificado. E' o melhor fixativo; conserva o pó por largo espaço de tempo e é um excellente tonico para a epiderme. Uma latinha dura muito tempo, e como tem duas utilidades não é caro.

COMPANHIA DE LOTERIAS NACIONAES DO BRASIL

HOJE
19 de Maio
ás 3 horas da tarde
Importante plano
100:000$
30.000 bilhetes
Por 16$000
EM DECIMOS

Os bilhetes para todas loterias acham-se á venda na séde da Companhia á Rua Primeiro de Março, 28

INSTITUT PHYSIOPLASTIQUE
(PARIS-RIO)
DE
AMERICO & C.IA
Successores de B. DA GRAÇA & C. LTD.

Belleza e hygiene da cutis e do cabello
SOINS DE BEAUTE' EM NOSSOS SALÕES

A PRIMEIRA CASA DA CAPITAL NO GENERO, FREQUENTADA PELA ELITE CARIOCA.
MASSAGENS FACIAES PARA LIMPEZA DA PELLE — MASSAGENS MEDICAS — EXTINCÇÃO DOS PELLOS DO ROSTO PELA ELECTROLYSE — EMBELLEZAMENTO DAS SOBRANCELHAS — MANICURES — APPLICAÇÕES DE HENNÉ, OU LIQUIDO, EM TODAS AS CORES — ONDULAÇÕES PERMANENTES.
TEM V. EXA. OS CABELLOS MANCHADOS? IGUALAM-SE EM CURTO ESPAÇO DE TEMPO, COM OS NOSSOS AFAMADOS PREPARADOS

Couvre-tête—100$ Chignon moda—40$

12 Salões de CABELLEIREIRO para senhoras, dirigidos por profissionaes da maxima competencia

Mentonniére com pescoço—35$

POSTIÇOS DE CABELLO NATURAL PELA ARTE MODERNA

ALGUMAS DAS NOSSAS ESPECIALIDADES MAIS NECESSARIAS PARA O TRATAMENTO DA CUTIS E DO CABELLO:

Para evitar a pelle gordurosa, dilatação da pelle, poros abertos ou vermelhidões, use a ALBUNINE, preparado adistringente; vidro 16$000 — Para impedir as rugas e reanimar os tecidos, use a CERA ANTI-RIDES; frasco 20$000 — Contra a seccura e irritação da pelle use o HUILE DE FLEURS; vidro 18$000. O pó de arroz IUVENA STERILISE'E não só é medicinal como tambem adherente e de uma finura incomparavel, embellezando a cutis como nenhum outro. Existem 3 cores: branco, *chair très clair* e *chair clair*, para morenas.

TEM VOSSA EXCIA. CABELLOS BRANCOS? experimente, que usará sempre, O ORF-LENE LIQUIDO, que tanto esconde os cabellos brancos, nas cores louras como nas escuras. Vende-se em todas as côres louro, acaju, castanho claro, castanho natural, castanho um pouco escuro, castanho escuro e preto.

EM NOSSOS SALÕES FAZEMOS CENTENAS DE APPLICAÇÕES MENSALMENTE

As encommendas pelo correio custam mais 2$000 e são contra vale postal. * * * * * Enviamos catalogos, com instrucções gratis.

Pedidos a **AMERICO & CIA.** — RUA 7 DE SETEMBRO, 95, 1°. andar — RIO DE JANEIRO Telephone 4848 Central

Georg Hirth, Laubisch & C.

RUA DO OUVIDOR, N.º 86
TELEPHONE NORTE 3128

Ateliers de architectura, mobiliarios e decorações de interiores em todos - - - - os estylos - - - -

UNICOS DEPOSITARIOS
DA FABRICA
CARLOS LAUBISCH, HIRTH & C.

Moveis antigos e reproducções - - Tapeçarias Cortinas - - Sedas - - Cretonnes - - Tapetes - - - - orientaes - - - -

Moveis de couro e tapeçaria
Gobelins - Aubussons

BREVES INDICAÇÕES

O sal faz talhar o leite: por conseguinte, quando se preparam sopas ou môlhos é bom não o pôr senão no fim, quando já estão promptos.

*

A agua fervente tira a maior parte das manchas de fructas; despejal-a sobre a mancha como atravez de um passador.

*

O succo de tomates maduros tira as manchas de tinta e de ferrugem dos tecidos e das mãos.

*

Uma colherada de essencia de terebinthina junta a lessiva ajuda muito a clarear a roupa.

*

O amido fervido é muito melhorado pela addição de um pouco de gomma arabica ou de gelatina.

Vaseline Chesebrough
(Branca Pura e Branca Perfumada)

Applicando-se ao rosto e conservando-se por alguns minutos, a " VASELINE CHESEBROUGH ", garante-se a conservação da mocidade, porque o rosto se conservará liso macio e formoso. O seu delicado perfume e inimitavel pureza, são os factores do seu grande e crescente consumo. Exigir nos acondicionamentos originaes o nome da Chesebrough Mfg. Co. Consolidated

Á venda em todas Pharmacias, Drogarias e Perfumarias

Unico depositario: Ambrosio Lameiro

Rua de S. Pedro Rio de Janeiro

A cera amarela e o sal tornam limpo e polido o mais enferrujado dos ferros de engommar. Envolve-se um locado de cera n'um pedaço de panno, esfrega-se com elle o ferro quente, e depois, com um papel salpicado de sal.

*

Uma solução de unguento mercurial na mesma quantidade de petroleo constitue o melhor remedio contra os percevejos. Applica-se na madeira das camas e nos rodapés.

O CONTRATOSSE
E DE EFFEITO SENSACIONAL

CORRESPONDENCIA

A REVISTA DA SEMANA, *desejando communicar-se directamente com os seus leitores e collocar-lhes ao alcance todas as fontes de informações de que dispõe, mantem nesta pagina uma pequena secção de "Correspondencia", em que responderá ás perguntas e consultas que lhe forem dirigidas por carta, sobre qualquer assumpto de interesse geral ou particular.*

COPERNICUS (*Uberaba, Minas-Geraes*) — A *Historia Militar do Brazil*, do brilhante official do exercito brasileiro e nosso prezadissimo collaborador sr. capitão Genserico de Vasconcellos, apezar de se referir mais especialmente á campanha contra Rosas (1851-1852), repassa em attrahente exame technico todas as principaes campanhas militares do Brasil, desde os primeiros embates dos colonizadores contra as expedições francezas e hollandezas. E' uma obra no seu ponto de vista completa, vindo preencher, nos diversos quadros de especialisação da Historia Brasileira, uma lacuna sensivel, que até então não fôra sequer apontada. V. S. poderá encontral-a na Livraria Alves, da rua do Ouvidor, ao preço de 12$000. Aconselhamos-lhe tambem a leitura do opusculo *A minha defesa*, no qual o illustre soldado brasileiro rebate victoriosamente as calumniosas imputações que lhe fez o tenente-coronel argentino Juan Beverina e ás quaes nos referimos em numero recente desta Revista. Esse opusculo acha-se á venda na mesma livraria, custando apenas 2$500. E' um trabalho de brasileiro!

PRINCIPE D'ORSAY (*Rio*) — Se a creança foi legitimada por V. S., ella pertence-lhe de pleno direito, em face do Codigo Civil. V. S. pode, portanto, requerer a apprehensão do menor, onde quer que elle se ache. O seu caso, se é apenas como V. S. nol-o conta, parece-nos um caso resolvido.

MAURWELL (*Rio*) — A pessôa a quem V. S. se refere vive do seu trabalho; hesitamos, portanto, em lhe roubar tempo com o pedido de V. S. Se quizer escrever-lhe directamente, mande-nos o seu endereço, para que lhe communiquemos em particular o da pessôa de quem tratamos.

P. P. (*Rio*) — Pedimos-lhe mais uma semana, afim de estudarmos o seu caso com vagar. Trata-se de uma questão extraordinariamente melindrosa, a que desejamos dar a mais honrosa solução. E' a unica maneira de corrispondermos á confiança com que V. S. nos distinguiu.

LUZ D'ALVORADA (*Ribeirão Preto, S. Paulo*) — Os nossos *tratadistas* dizem-nos que, com esse temperamento excessivamente romanesco, V. Ex. deve escolher para marido um homem pratico, absolutamente sensato, bem enfronhado na vida. Se o seu futuro marido, que segundo V. Ex. ainda não está escolhido, fosse tambem *enamorado da belleza*, perdendo *noites inteiras para contemplar a lua*, imagine onde iria, no final das contas, parar o *razoavel dote* que V. Ex. diz possuir! Tenha muito cuidado com os aventureiros, Luz d'Alvorada, e não nos queira mal pelo desengano que aqui lhe damos.

CONSTANTE LEITORA (*Rio*) — Desculpe-nos, minha senhora; mas o seu pedido não pode ser satisfeito. V. Ex. reside no Rio, interessa-se por uma determinada marca de perfumes e indica-nos duas casas commerciaes, tambem do Rio, para que perguntemos nessas casas quem é e qual o endereço do representante, no Rio, daquelles mesmos perfumes: que poderemos concluir d'ahi? Que o representante é V. Ex. e que V. Ex. deseja obter um annuncio gratuito nesta secção! Se assim é, como tudo parece demonstrar, aconselhamos-lhe muito gentilmente que venha ao *guichet* da administração. E, se assim não é, pedimos-lhe que procure no catalogo da Companhia Telephonica os numeros dos apparelhos das casas indicadas e que peça directamente a informação. Ainda uma palavra: damos a V. Ex., para tão pequeno pedido, uma resposta tão grande, apenas para desarmar desde já todos os que vierem bater-nos á porta com as intenções que julgámos encontrar na sua carta.

OCTACILIO LOPES, ROSA e CURIOSO (*Bahia, Rio e Porto Alegre, respectivamente*) — No que respeita ao *Concurso de Contos*, já aqui dissemos por varias vezes que o que vigora é o que está escripto no regulamento. A direcção da *Revista da Semana* não se desvia um só grau do programma traçado. Serão considerados nullos, portanto, todos os trabalhos que se exceptuarem das disposições nelle estabelecidas. Quanto ao facto de uma mesma pessôa enviar mais de um trabalho, entende-se que todos esses trabalhos, se preencherem as condições do regulamento, serão indubitavelmente acceitos, bastando que venham sob o sigillo de divisas ou pseudonymos differentes.

A Torre Eiffel
97 OUVIDOR 99
ARTIGOS FINOS PARA HOMENS E MENINOS

HOTEL AVENIDA
Quartos confortaveis. huxuosos salões de leitura, visita e de refeições. Diaria desde 14$000
Telephone — CENTRAL 4949
AVENIDA RIO BRANCO

HOTEL GLOBO
Frequencia annual 20.000 hospedes. Completamente reformado. Diaria sem pensão desde 7$, com pensão desde 12$. Tel. Norte 1833 e Norte 2834.
19, RUA DOS ANDRADAS, 19

RIO HOTEL
Moderno estabelecimento dotado de todo o conforto.
Restaurant *á la minute*
Aposentos sem pensão desde 8$000
Telephone: CENTRAL 4204
PRAÇA TIRADENTES

MAGNIFICO HOTEL
Com parque magnifico, a 5 minutos da rua do Ouvidor. Aposento sem pensão desde 8$000, com pensão desde 14$000.
Telephone: CENTRAL 889
124 RUA RIACHUELO, 124

FLUMINENSE HOTEL
Estabelecimento de primeira ordem. Agua corrente nos quartos — Elevadores — Diaria sem pensão desde 7$. Idem com pensão 12$
Praça da Republica, 207 e 209
Telephone NORTE 6065
End. Tel. *Fluminense*.

HOTEL VÉRA-CRUZ
Predio novo com telephone e agua corrente nos quartos. Aposento sem pensão 9$ e 10$.
RUA ESPIRITO SANTO, 35
Junto á Praça Tiradentes
End. Tel. Cruzvéra — Tel. C. 4003
RIO DE JANEIRO

FLAMENGO HOTEL
Estabelecimento de primeira ordem. Telephone e agua encanada em todos os quartos. Diarias a partir de 15$000.
PRAIA DO FLAMENGO, 106
Tel. B. M. 1270

CREME INFANTIL
(EM PO' DEXTRINISADO)
(12 Variedades)
O melhor alimento para creanças, o melhor auxiliar da amamentação. Digestão quasi feita. Os pacotes são acompanhados de conselhos muito uteis.
A' venda em toda a parte, no Brasil
DR. RAUL LEITE & C.
73, RUA GONÇALVES DIAS, 73
Rio de Janeiro

MME. ISABELLE
MANICURE
Attende só a senhoras
Telephone Central 5491
URUGUAYANA, 14 — Sob.

CALLISTA
CARVALHO
Rua Uruguayana, 22
1.º andar — Tel. Central 1551

MOBILIAS E TAPEÇARIAS
V. Excia. encontrará nas melhores condições, dignando-se fazer uma visita aos maiores armazens desta capital:
MAGALHÃES MACHADO & C.
RUA DOS ANDRADAS, 19 e 21
(Baixos do Hotel Globo)

STUDIO PHOTOGRAPHICO
D'AVILA
Retratos artisticos modernos em domicilio
RUA D'ASSEMBLEIA, 128

MATERIAL PHOTOGRAPHICO
CASA BERTEA
MARCO F. BERTEA
145, Rua 7 de Setembro, 145
End. Tel. Osiris. Tel. Central 538

PARA TER OS DENTES BRANCOS
e a bocca sempre fresca, usar as pastas e aguas dentifricias de BOTOT.
Em todas as boas perfumarias, pharmacias e drogarias.
Unico agente no Brasil
ROBERTO ULLMANN
Avenida Rio Branco N. 9, sala 145
Tel. N 2380

A Torre Eiffel
97 OUVIDOR 99
ARTIGOS PARA VIAGEM

A primeira victoria conquistada pelo homem na lucta contra a dôr, foi quando se descobriram os Salicilatos. Dahi em diante seus triumphos augmentaram com a descoberta da Aspirina, até finalmente vencer definitivamente graças a descoberta da **CAFIASPIRINA** (ou sejam os comprimidos Bayer de Aspirina e Cafeina, identificados com a Cruz Bayer) visto ser a sua acção superior á de todos os analgésicos conhecidos. As dôres de dentes, cabeça, garganta e ouvidos, como os resfriamentos, influenza, grippe, nevralgias etc., são inimigos que pódem atacar a sua saúde de um momento para outro. A arma mais segura, rapida e infallivel para combater esses inimigos é pois a **CAFIASPIRINA**. Use-a e os vencerá.

BAYER

6 mezes entrevado !

Attesto que estive soffrendo durante um anno de forte complicação syphilitica, tendo passado seis mezes entrevado. Tomei injecções mercuriaes, não tendo no entretanto obtido resultados satisfactorios, resolvi usar o ELIXIR DE NOGUEIRA do pharmaceutico chimico João da Silva Silveira, conseguindo ficar radicalmente curado com 6 vidros.

Autoriso a publicação.

Fortaleza, (Ceará) 30 de Agosto de 1913.

Aristides Frederico de Andrade.
(Firma reconhecida)

Consultorio Odontologico

UM COLLEGA (*S. Paulo*) — Nas boccas infeccionadas é muito commum, após as extracções, as infecções alveolares.

Ha pessoas que, por motivos que não importa esmerilhar, não limpam os dentes nem lavam a bocca.

Por esse motivo, quando o collega se encontrar diante de um desses casos, procure irrigar a cavidade buccal com uma solução antiseptica, antes de operar.

Nas extracções de dentes ou raizes atacadas de periostites chronicas são communs as infecções post-operatorias.

Nesses casos, porém, a infecção se manifesta devido a um conjuncto de circumstancias especiaes, independente do estado geral da cavidade buccal.

TRISTÃO (*Alagoas*) — Uma chapa dupla.

MALERME QUEIROZ (*Paraná*) — Use, como dentifricio:

Sabão de magnesia	10,0
Carbonato de calcio precipitado	9,0
Essencia de rosas	V gottas
Essencia de hortelã	V gottas
Essencia de lavanda	1,0
Carmim	0,10
	(*off.*)

NACTIVIDADE (*S. Paulo*) — Sempre ás ordens.

LACERDA COUTINHO (*Minas-Geraes*) — Use *Lavodont*, 5 gotas em um copo com agua, para gargarejos, de 2 em 2 horas.

JASMINIO (*Alagoas*) — Pois não.

Magnesia calcinada	10,0
Assucar de leite	10,0
Bicarbonato de sodio	10,0
Laca carminada	0,5
Saponina	0,5
Chlorhydrato de quinina	0,10
Essencia de rosas	X gottas

Glycerina neutra a 30° q. s. para uma pasta molle.

(*Off.*)

Carbonato de calcio	50.,0
Pó de iris de Florença	10,0
Magnesia calcinada	10,0
Lactose	10,0
Saponina	1,0
Carmim	2,0
Essencia de bergamota	1,0
Essencia de rosas	V gottas

Glycerina neutra 30° q. s. para uma pasta molle.

(*off.*)

MARIA CUNHA RODRIGUES (*Petropolis*) — E' possivel. Procure o seu dentista.

FAUSTO GRECCO (*Minas-Geraes*) — Peça orçamento á casa Hermanny.

V.I.A.N.N.A (*S. Paulo*) — Colloque na cavidade cariada uma pequena bola de algodão embebido em

Extracto de opio	2,0
Extracto de belladona	0,3
Camphora	0,3
Tint. de cantharidas	0,3
Oleo de jusquiana	4,0

RIBEIRO (*S. Paulo*) — Todos os dias.
O fio de seda encerado dá bons resultados.

JAN (*Minas Geraes*) — A futura assistencia dentaria infantil do Rio de Janeiro é obra da Associação Central Brasileira de Cirurgiões Dentistas que conta hoje com 400 socios, aproximadamente.

E' uma poderosa associação de classe que muito tem feito em beneficio da cirurgia dentaria no Brasil.

Todos os cirurgiões dentistas legalmente diplomados poderão fazer parte do seu quadro social, residentes ou não no Rio de Janeiro.

O orgão official dessa aggremiação é o "Boletim Odontologico", distribuido gratuitamente a todos os socios e dirigido pelo insigne professor Frederico Eyer.

E' obra nova da associação a caixa de peculios, dando em caso de fallecimento do socio uma quota para o enterro.

ALEXANDRINO AGRA.

Toda correspondencia para esta secção deverá ser enviada para o consultorio do cirurgião dentista ALEXANDRINO AGRA, *á rua da Carioca, 10-1.° andar. — Rio de Janeiro.*

Consultorio Medico

NENÊ L. (*Porto Alegre*) — Primeiro periodo: purga escolhida segundo o estado do rim, do figado e do intestino. Jejum com bebidas abundantes. Cinta hypogastrica. Banhos hydro-electricos. Segundo periodo: com o reapparecimento da verdadeira sensação de fome, alimentação progressiva e sufficiente—carne, batatas, legumes frescos, etc. Terceiro periodo: Nova sessão de jejum. Em alguns casos emprego a opotherapia e o tratamento medicamen-

Quando os alimentos desagradam

tome simplesmente um pouco de **MAGNESIA BISURADA** em meio copo d'agua, o que fará immediatamente cessar a causa de sua perturbação, assim como qualquer dor.

Milhares assim affirmam ter-lhes a **BISURADA** dado melhoras radicaes quando todos os outros meios empregados falharam. Os hospitaes usam a **BISURADA** bem como tambem é prescripta pelos medicos. As perturbações no apparelho digestivo sempre augmentam e não se curam a si proprias; portanto, as pessoas que soffrem d'este mal não devem demorar em empregar a **MAGNESIA BISURADA**, unica cousa que alliviará os seus padecimentos. Este producto é vendido em todas as pharmacias tanto em pó como em comprimidos, e usando-o em conformidade com as instrucções terá a prova de que pode se alimentar de tudo que lhe apetecer sem sentir o menor desconforto. Não pense que os seus males são serios ou tão adiantados que a **MAGNESIA BISURADA** não os curará. E' efficaz nos peiores casos de indigestão, dyspepsia e gastrite.

Consultorio da Mulher

Mme. Selda Potocka, antiga assistente da clinica do Dr. Buchener, de Londres, responderá a todas as consultas que lhe sejam dirigidas sobre os tratamentos da pelle e do cabello e hygiene da mulher. — Dirigir correspondencia para a rua Paysandú 111 Rio de Janeiro.

F. L. M — O cabello cresce depois da applicação da *Tintura*; a raiz vem descorada: então necessita ser retocado de quinze em quinze dias. Pode lavar a cabeça de 8 em 8 dias que não prejudica a *Tintura*.

MME. V. R. — Encontra-me aqui até o dia 25. A minha ausencia será de tres mezes.

Se, durante a minha estadia na Europa, não encontrar os preparados com o seu fornecedor, dirija-se á casa das Fazendas Pretas, á Avenida Rio Branco, ou Drogaria Granado, á Rua 1.° de Março.

DADA — 1.° Faça o tratamento hygienico indicado a pags. 7 e 8 dos prospectos. Varias vezes ao dia applique a *Loção Adstringente*, se tem a pelle oleosa, ou a de *Embellezar*, se a tem secca. 2.° Natação. 3.° Applique ao deitar um pouco de oleo de amendoas doces.

Friccione pela manhã com o *polissoir*.

ALMA ARGENTINA — 1.° Lave os seios, ao deitar, com leite quente; enxugue-os de leve, faça uma massagem circular com o *Crême de Massagem* e applique o *Pó de Lirio*. Pela manhã o mesmo tratamento. Tenha perseverança. 2.° Use os onduladores Marcel. 3.° *Tintura Vegetal* no tom que desejar.

O tom de castanho claro é muito bonito.

MARIA WALTRUDES — A' pagina 9 dos prospectos que lhe enviarei mediante o seu endereço, encontrará as indicações do tratamento a fazer.

VIOLETA S. JOAQUIM — A *Tintura* está perfeita. Unicamente recommendo todo o cuidado com a agua oxygenada. A marca *Merck*.

DIANA — Sentirá o beneficio do tratamento hygienico explicado a pags. 7 e 8 do meu prospecto depois de cada tratamento.

N. B. R. — Pela manhã e á noite lavagens com um tampão de algodão hydrophilo com a solução de duas *Pastilhas Hygienicas* em ½ litro d'agua accrescido de duas colheres de alcool.

Permanencia ao ar livre.

Fricções por todo o corpo com *Perfume Selda*. Ao deitar, tome meia garrafa da cerveja ingleza Guineess Stout.

Faça o tratamento n. 1 da resposta a ALMA ARGENTINA, nesta pagina.

REGINA — Cada ruga é uma contracção da pelle.

Significa que uma certa, imperceptivel quantidade da gordura natural da pelle seccou. São minusculas atrophias. Por isso o tratamento racional, preventivo da ruga, consiste em fornecer á pelle o alimento lubrificante necessario. Applique em volta dos olhos todas as noites a *Loção de Embellezar a Pelle*, adoptando-a como fixativo do *Pó de Arroz*.

MME. CECILIA — Para corrigir a vermelhidão do nariz humedeça varias vezes ao dia com agua de *Pó de Massagem* misturada com uma colher de chá de *Tonico da Pelle*. Encontra o modo de preparar a agua de *Pó de Massagem* á pag. 9 do prospecto que acompanha os meus preparados.

Evite o excesso de legumes, o queijo e os alimentos muito temperados.

Para corrigir sua pelle secca, obtem resultado em poucos dias applicando todas as noites a *Loção de Embellezar a Pelle* e adoptando-a como fixativo do *Pó de Arroz*. A massagem manual com o *Crême de Massagem* ao deitar e ao levantar é excellente contra as rugas. A lavagem da cabeça com o *Shampoo-Pó* é indispensavel a uma boa hygiene do cabello. A applicação diaria do meu *Tonico n. 9* restituirá ao seu cabello o vigor.

CLARICE — Applique varias vezes ao dia a *Loção Adstringente* e o *Pó Hygienico* para curar a oleosidade da pelle. Para clarear a cutis adopte o tratamento hygienico da pelle.

O prospecto acompanha a *Loção Adstringente*. Na dilatação dos poros, o tratamento deve ser acompanhado pela applicação de compressas de algodão hydrophilo embebidas em agua de *Pó de Massagem* quente, a que se juntará uma colher de chá do *Tonico da Pelle*.

Contra o mau cheiro das axillas lave varias vezes ao dia com a solução da *Pastilha Hygienica*.

SELDA POTOCKA.

Os celebres preparados de madame Selda Potocka acham-se á venda nas melhores perfumarias do Rio e especialmente nos grandes estabelecimentos: PARC ROYAL, Vasco Ortigão & C.; PERFUMARIA SILVA, Raposo Lapene & C., *Rua do Theatro;* CASA DAS FAZENDAS PRETAS, A. Queiroz & C., *Avenida Rio Branco*; CASA BAZIN, Bazin & C., *Avenida Rio Branco;* CASA ORLANDO RANGEL, Rangel Costa & C., *Rua 7 de Setembro;* PERFUMARIA AVENIDA, Paulino Gomes, *Rua Rodrigo Silva;* RAMOS SOBRINHO & C., *Rua do Rosario, esquina da Rua da Quitanda;* PHARMACIA PENA, Araujo Pena Filhos, *Rua da Quitanda, 57*; Julio Berto Cirio, CASA CIRIO, *Rua do Ouvidor;* Costa, Sampaio & C., AU PALAIS ROYAL, *Rua do Ouvidor;* PERFUMARIA NUNES, Joaquim Nunes, *Rua do Theatro;* Gustavo G. S. Silva, PERFUMARIA CENTRAL, *Avenida Central, esquina da rua da Assembléa.*

Tambem se encontram á venda nas capitaes dos Estados e cidades do interior, a saber: Aracajú (Estado de Sergipe), AO PREÇO FIXO, Andrade d'Almeida & C; *Alegrete* (Estado R. G. do Sul), BRAZ FARACCO; *Amparo* (Estado de S. Paulo), AU BON MARCHÉ, S. Gama; *Bello Horizonte* (Estado de Minas), CASA NARCISO, Narciso & C.; *Bahia*, LOJA ATHAYDE, Manso & C.; *Barbacena* (Estado de Minas), A FILIAL, Souza Marques & C.; *Bagé* (Estado R. G. do Sul), G. MALAFAIA & C.; *Barretos* (Estado de S. Paulo), Castro, Gomes & C., CASA MODERNA; *Bebedouro* (Estado S. Paulo) RICARDO M. MACHADO; *Campos* (Estado Rio de Janeiro), CASA LAMY, Alfredo Lamy; *Fortaleza* (Estado Ceará), A ESPERANÇA, João Xavier Pinto; *Cachoeiro Itapemirim* (Estado Espirito Santo) NOVA ESPERANÇA, João Deus Madureira; *Curityba* (Estado do Paraná) A CARIOCA, M. Rocha; *Ladario* (Estado Matto-Grosso), NICOLA SCAFFA; *Conde de Araruama* (Estado Rio de Janeiro) RIBEIRO & FILHOS; *Caxias* (Estado do Maranhão) GUIMARÃES SILVA & C.; *Cruz Alta* (Estado R. G. do Sul) CASA MONTENEGRO, Montenegro Irmão & C., e BASTOS & CHAMIM; *Cuyabá* (Estado Matto Grosso) CASA MARTINIANO, Francisco Martiniano de Araujo; *Quissaman* (Estado do Rio de Janeiro), JOÃO FRANCISCO DE PAULA; *Campinas* (Estado S. Paulo) CASA BUCCI, F. Bucci & C.; *Franca* (Estado de S. Paulo) BENJAMIM STEMBERG; *Florianopolis* (Estado de S. Catharina), OSCAR LIMA; *Itú* (Estado S. Paulo) LOJA VALENTE, Antonio Ferreira Dias; *Joinville* (Estado S. Catharina) THOMAZ PIEPER; *Juiz de Fóra* (Estado de Minas), PALACIO DAS NOIVAS, M. SILVA & C.; *Leopoldina* (Estado de Minas), A' BRASILEIRA, Evaristo Alves & Filho; *Maceió* (Estado de Alagôas) J. LAGES; *Manaus* (Estado de Amazonas) LOJA JACINTHO, Teves Ferreira & C.; *Ouro Preto* (Estado de Minas), J. B. MENDES; *Petropolis* (Estado do Rio) CASA MODERNA, João Moderno Gouvêa; *Recife* (Estado de Pernambuco) A ROSA DOS ALPES, Henrique Garcia; *Porto Alegre* (Estado do R. G. do Sul), CASA QUEIMADA, Alvaro M. Coimbra; *Pelotas* (Estado R. G. do Sul) A TORRE EIFEL, Tarcilio M. Fabião & C.; *Ponte Nova* (Estado de Minas), A BRASILEIRA, Machado & Carvalho; *Poços de Caldas* (Estado de Minas) MOREIRA SALLES & C.; *Parahyba*, A RAINHA DA MODA, Avelino Cunha & C.; *Palmyra* (Estado de Minas) PHARMACIA CENTRAL; *Pará*, PERFUMARIA ORIENTAL, Xavier & C.; *Ponta Grossa* (Estado do Paraná) H. FONSECA & C.; *Ribeirão Preto* (Estado de S. Paulo), CASA VALERIANO, Valeriano T. dos Reis; *São Paulo*, CASA LEBRE, Mello, Filho & Sobrinho; *São José do Rio Pardo* (Estado S. Paulo) CASA LACRETA, Domingos Meringolo; *São Sebastião do Paraizo* (Estado S. Paulo), SILLOS & IRMÃO; *Santos* (Estado de S. Paulo), CASA NOVIDADES, Miguel Guerra; *Sobral* (Estado do Ceará), EUCLYDES SABOYA & C.; *Santa Victoria do Palmar* (Estado R. G. do Sul) FERNANDEZ & LEMOS; *Santa Luzia de Carangola* (Estado de Minas), PHARMACIA DUTRA Freitas & C.; *Taubaté* (Estado de S. Paulo), CASA CABRAL, Moura & Siqueira; *Therezina* (Estado do Piauhy) J. R. DE CARVALHO; *Uberaba* (Estado de Minas) GALDINO AMARAL PINHEIRO & C.; *Uruguayana* (Estado do Rio Grande do Sul), BEHEREGARAY & C.; *Uberabinha* (Estado de Minas), Teixeira Costa & C.

Depositarios geraes para todo o Brasil: COSTA PEREIRA & C. — *Rua da Quitanda, 55*

toso simples pelo fucus vesiculosus. Ionisação iodada, alta frequencia e corrente sinusoidal, massagens.

Como vê o tratamento racional e definitivo da obesidade, visando tambem a restauração esthetica, não é dos mais simples.

MME. LAURA AZEVEDO (*Victoria*) — Os alimentos de mais facil digestão depois do leite são os hydro-carbonos, em particular as farinhas; dar-se-á sob a forma de mingáos, tornando-se o amido bem cozido e de facil digestão. E' util torrar as farinhas. Crême de arroz convem ás creanças que tem tendencia a diarrhéa. Recommendo-lhe tambem a vitamina e as farinhas maltadas (cerealose).

A mistura de Husson é util:

Araruta	ãã 500 grs
Farinha de aveia	
Assucar	
Saguú	400 grs
Cacao	ãã
Phosphato de cal	50 grs
Baunilha	1 gr

Biscoitos seccos. Puréas de legumes muito finamente passadas. Gemmas de ovo. Fructas em compota. Agua fervida e em pequena quantidade. São estas as indicações mais opportunas.

MME. LUCIDIA DE SOUZA (*S. Paulo*) — Tenho obtido excellentes resultados no tratamento da epilepsia com a formula de Pierre Marie, por mim modificada. E' preciso exame de sangue (reacção de Bordet-Wassermann). Aguardo informações mais completas.

POLYDORO (*Campinas*) — Enviei o remedio e as indicações do tratamento. Gratissimo.

DÓRA HOP (*Maceió*) — O tratamento é muitas vezes illusorio, salvo a radiotherapia que deve ser muito prudente (isto no caso da mocinha). Trat. geral tonico (phosphatos, tannino, arsenico e anti-nervinos, valeriana, hydrotherapia, faradisação). Anti-sudorificos: sulfato neutro de atropina, 1 millgr., belladona, arseniato de strichnina, etc. Loções modificadoras com a solução de formol (o formol é excellente, mas irritante). Quanto ao seu caso só o exame directo póde ser util. Procure um especialista.

VICTORIA LEÃO (*Porto-Alegre*) — Enviei carta. Aguardo confirmação.

ESTUDANTE (*Bello-Horizonte*) — Ha sob o ponto de vista pathogenico trez cathegorias de ictericias: 1.° as ictericias hepaticas, por infecções, intoxicações devidas a lesões da cellula hepatica; 2.° as ictericias hepato-biliares por retenção das vias biliares, devidas a compressões; 3.° as ictericias hemolyticas que se classificam nas syndromes anemicas. Ao lado das ictericias por retenção as pesquizas de Brulé, Abrami, Lemierre, mostraram a existencia de ictericias dissociadas, devidas a uma lesão do figado.

A syndrome é deveras interessante. Agradeço as amaveis expressões da sua carta.

MARIANNO PROCOPIO (*Juiz de Fóra*) — O diabetes é uma molestia chronica que se caracterisa habitualmente pela presença de assucar nas urinas, pela glycosuria e pelo exagero da quantidade de urinas (polyuria). A hyperglycemia dos diabeticos representa um mecanismo compensador da perturbação da utilisação dos hydratos de carbono, e esta perturbação constitue essencialmente o processo pathologico do diabetes, como ensina Ambard. Liga-se grande importancia á herança na etiologia do diabetes. A influencia da syphilis é duvidosa. As gorduras são indispensaveis. O surmenage e as preoccupações moraes têm alguma influencia. Formas clinicas: pancreatico, hepatico, nervoso, hypophysario, thyroideu, etc. Marcel Labbé distingue duas fórmas de diabetes: o diabetes com desnutrição azotada, e o diabetes sem desnutrição azotada. Sim, a periostite alveolo-dentaria é frequente. O pão, as pastas alimentares e os feculentos são prohibidos aos diabeticos. Methodo de Allen: a cura de jejum faz-se por periodos. O principio do methodo é uma restricção global da alimentação. A gordura é o alimento por excellencia do diabetico. Trat. medicamentoso: bicarbonato de sodio, extr. thebaico, antipyrina, arsenico (X a XV gottas de Licôr de Fowler). A insulina é tambem util.

DR. VEIGA LIMA.

P. S. — *Toda correpondencia deve ser dirigida ao* DR. VEIGA LIMA. — *Cons. 5 — Rua Uruguayana, 1.° andar. — Rio de Janeiro. — Tel. 5763 Central.*

Ha um prazer na amizade pura que não podem attingir aquelles que nasceram mediocres.

LA BRUYERE.

LARGA-ME... DEIXA-ME GRITAR!...

O XAROPE SÃO JOÃO

E' o melhor para Tosse, Bronchites e Constipações.

As pessoas que tossem... As pessoas que se Resfriam e Constipam facilmente — As que temem o Frio e a Humidade — As que por uma ligeira mudança de tempo ficam logo com a Voz rouca e a Garganta inflammada — As que soffrem de uma velha Bronchite — Os Asthmaticos e, finalmente, as creanças que são acommettidas de Coqueluche poderão ter a certeza de que seu unico remedio é o Xarope S. João. E' a unica garantia da sua saude. O Xarope S. João é o remedio scientifico apresentado sob a forma de um saboroso licor. E' o unico que não ataca o estomago nem os rins. Age como Tonico Calmante e faz expectorar sem tossir. Evita as graves Affecções do Peito e da Garganta. Facilita a respiração, tornando-a mais ampla, limpa e fortalece os bronchios, evitando as inflammações e impedindo os Pulmões da invasão de Perigosos Microbios. Ao publico recommendamos o Xarope S. João para curar Tosses, Bronchites, Asthma, Grippe, Coqueluche, Catarrhos, Defluxos, Constipações e todas as Doenças do Peito.

MUITA ATTENÇÃO — Somente os bons remedios são imitados; por isso pedimos com empenho ao Publico que não acceite imitações grosseiras e exija sempre o verdadeiro Xarope São João.

UM FILM SENSACIONAL

O 1.º GRANDE EXITO DA

CINEMATOGRAPHIA BRASILEIRA

Vejam na

Scena Muda

O pitoresco, admiravel e empolgante film

SUA MAJESTADE, A MAIS BELLA DO BRASIL

Posado especialmente pela senhorinha

ZÉZÉ LEONE

consagrada pelo prestigioso jury de artistas no sensacional

CONCURSO DE BELLEZA

da **Revista da Semana**
e de **A Noite**

Primoroso trabalho cinematographico da

Botelho Film

A Rainha da Belleza Brasileira entre os selvicolas de S. Paulo; uma visita ás reliquias historico-religiosas de Itanhaém.

A MAIS BELLA NO ECRAN

A Soberana da Formosura Brasileira, em seu lar e deante dos prodigiosos panoramas do Guarujá.